FRIEDRICH EBERT STIFTUNG

KOMMUNAL AKADEMIE

19. KOMMUNALPOLITISCHE SOMMERAKADEMIE

18.–20. JUNI 2021, ONLINE

WIR GESTALTEN ZUKUNFT! Vier zentrale Zukunftsmissionen hat sich die Soziale Demokratie auf die Fahnen geschrieben: Den Kampf gegen den Klimawandel, die Zukunft der Mobilität, die Digitalisierung, besonders in Verwaltung und Bildung und ein qualitativ hochwertiges Gesundheitssystem. „Soziale Politik für dich" ist das Motto und eine Gesellschaft des Respekts ist das Ziel. Die Herausforderungen, die sich hinter diesen Schlagworten verbergen, sind riesig in einer Zeit, in der wir die Auswirkungen der Corona-Pandemie verkraften müssen.

Bei der diesjährigen Sommerakademie werden wir uns rüsten für diese Zukunft: Wir werden mit Gesprächspartner_innen insbesondere über die kommunale Dimension einer sozialen und demokratischen Zukunftspolitik diskutieren. In Kompetenz-Workshops vernetzen wir uns und stärken unsere persönlichen Skills und Fähigkeiten, um gestärkt und motiviert zukunftsfähige Kommunalpolitik zu gestalten.

Die Sommerakademie der KommunalAkademie ist ein idealer Treffpunkt zur Qualifizierung für das kommunalpolitische Engagement. Wir freuen uns über Ihre Teilnahme! Die Sommerakademie findet 2021 pandemiebedingt als reine Online-Veranstaltung statt.

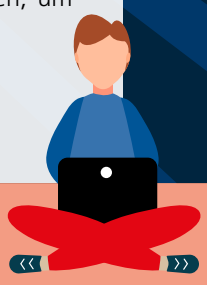

Mykyta Dolnatov, Tatyana Bezrukova/iStockphoto.de; Portrait Kämpfer: Uh Kiel – Pepe Lange

Freitag, 18. Juni 2021

18:15	**Eröffnung durch Anne Haller**, Leiterin der KommunalAkademie der Friedrich-Ebert-Stiftung
18:30	**Chat & Snack**
19:00	**„Missionen für die Zukunft"** Podiumsdiskussion mit **Jana Faus**, Geschäftsführerin, pollytix strategic research gmbh **Dr. Ulf Kämpfer**, Oberbürgermeister der Landeshauptstadt Kiel Moderation: **Lisa Reuter**
20:15	Informeller Ausklang des Abends

Samstag, 19. Juni 2021

09:00	**Vorstellung der Workshops durch die Trainer_innen**
09:30–12:30	**Kompetenz-WerkStadt**
12:30	Individuelle Mittagspause
13.30	**Fortsetzung Kompetenz-WerkStadt**
16:00–17:30	**Wir sind die Zukunft. Zukunft lokal gestalten!** Gesprächsrunde mit **Felix Heinrichs**, Oberbürgermeister der Stadt Mönchengladbach **Ramona Schumann**, Bürgermeisterin der Stadt Pattensen **Sarah Süß**, Bürgermeisterin der Gemeinde Steinhagen Moderation: **Lisa Reuter**

Kompetenz-WerkStadt 19.06.

Workshop 1 mit **René Märtin**
„Missionen für die Zukunft": Wie ich selbst zum „Change-Maker" werde

Workshop 2 mit **Linnea Riensberg**
Kompetent im Konflikt

Workshop 3 mit **Celina Schareck**
Zukunftsfähige Führung: Trends, Erkenntnisse und notwendige Anpassungen

Workshop 4 mit **Leif Neugebohrn**
Zukunft kommunizieren: So gestalten wir eine überzeugende Kampagne

Workshop 5 mit **Gwendolin Jungblut**
Aufgreifen statt Angreifen – Die wirkungsvollsten Methoden zur Meinungsführung

Sonntag, 20. Juni 2021

09:30	**Vorstellung der Workshops durch die Trainer_innen**
09:45–12:30	**Kompetenz-WerkStadt**
12:30–13:00	**Abschluss-Plenum**

Kompetenz-WerkStadt 20.06.

Workshop 1 mit **René Märtin**: *„Missionen für die Zukunft": Politisches Szenario-Management in turbulenten Zeiten*
Workshop 2 mit **Linnea Riensberg**: *Ziele setzen und erreichen*
Workshop 3 mit **Celina Schareck**: *Kurzweilig, Informativ, Lösungsorientiert: Lebendige Meetings gestalten*
Workshop 4 mit **Leif Neugebohrn**: *Social Media für die Zukunft: So können wir 2021 online überzeugen!*
Workshop 5 mit **Gwendolin Jungblut**: *Zielgruppen waren gestern – Wie wir herausfinden, was WIRKLICH bewegt*

Verantwortlich
Friedrich-Ebert-Stiftung
KommunalAkademie
Anne Haller
Telefon: 0228 883-7126
Anne.Haller@fes.de

Anmeldung
Friedrich-Ebert-Stiftung
KommunalAkademie
Jürgen Schipper
Telefon: 0228 883-7101
KommunalAkademie@fes.de

Folgendes benötigen Sie, um an der Sommerakademie teilnehmen zu können:

- Einen Computer, Laptop oder Tablet mit stabiler Internetverbindung
- Headset/Mikfrofon/Lautsprecher und Webcam
- Wir arbeiten mit der Videokonferenz-Software ZOOM.
- **Teilnahmepauschale:** 60,00 Euro