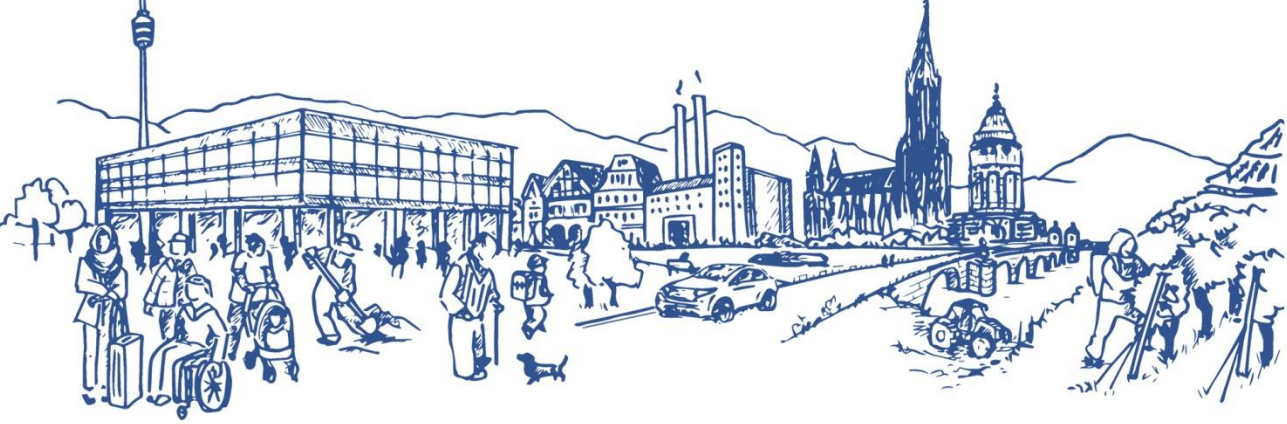

FRIEDRICH EBERT STIFTUNG
Fritz-Erler-Forum
Baden-Württemberg

EINLADUNG Online Veranstaltung

Vorstellung der Studie:
Deutsch lernen auf dem Land. Handlungsempfehlungen für die Sprachförderung von Migrantinnen und Migranten in Deutschland

Mittwoch, 21. Okt. 2020, 19:00 bis 20:15 Uhr

Anmeldung Online: https://www.fes.de/lnk/sprachfoerderung20

Die meisten der nach Deutschland einwandernden Menschen bringen keine oder nur geringe Deutschkenntnisse mit. Das gilt vor allem für diejenigen, die aus ihrer Heimat flüchten mussten. Für die Mehrheit von ihnen ist die Teilnahme an einem Integrationskurs mittlerweile verpflichtend. Dieser soll ihnen die Sprachkenntnisse vermitteln, die sie für die eigenständige und eigenverantwortliche Gestaltung ihres Lebens in der Bundesrepublik benötigen.

Die von der Friedrich-Ebert-Stiftung in Auftrag gegebene Studie möchte einen Beitrag zur Überprüfung und Verbesserung dieser Integrationskurse leisten. Der Fokus lag dabei auf der Umsetzung der Kurse in den ländlichen Regionen Deutschlands. Untersucht wurden vor allen die durch Bundesmittel geförderten bzw. finanzierten Kursangebote, aber auch Landesprogramme wurden am Beispiel von Sachen und Baden-Württemberg miteinbezogen.

PROGRAMM:

Begrüßung
Oliver Schael, Fritz-Erler-Forum

Vorstellung der Studie durch die Autorinnen
Jana Scheible, Soziologin und Sozialforscherin (M.Sc.), ist freie Wissenschaftlerin und Programmkoordinatorin am Institut für Auslandsbeziehungen in Stuttgart
Hanne Schneider, Migrationsforscherin (M.A.), ist wissenschaftliche Mitarbeiterin am Lehrstuhl für Humangeografie an der TU Chemnitz

Gespräch mit dem Publikum und mit
Sabine Wölfle, Stellvertretende SPD-Fraktionsvorsitzende im Landtag von Baden-Württemberg und Mitglied im Ausschuss für Soziales und Integration

Teilnahme und Technik
Die Durchführung erfolgt über die Software ZOOM.
Empfohlen wird eine Teilnahme über PC/ Laptop mit Webcam und Mikrofon.

Datenschutz
Wichtige Hinweise finden Sie unter folgendem Link:
https://www.fes.de/digital/datenschutz-und-zoom

Veranstaltungsorganisation:
Fritz-Erler-Forum Baden-Württemberg, Landesbüro der Friedrich-Ebert-Stiftung
E-Mail: yuliya.sicks@fes.de
https://www.fes.de/fritz-erler-forum Tel.: 0711 24 83 94 47, Fax: 0711 / 24 83 94-50

Veranstaltungs-Nr. 1354 4304