Montag, 23. September 2019, 19 Uhr,
Haus des Buches, Gerichtsweg 28,
04103 Leipzig

Loki und Helmut Schmidt kannten einander mehr als 80 Jahre und waren 68 Jahre lang verheiratet. Fast das gesamte 20. Jahrhundert haben sie gemeinsam erlebt – mit äußeren, politischen Herausforderungen ebenso wie mit inneren, privaten.

Der Autor Prof. Reiner Lehberger hat zum 100. Geburtstag von Loki und Helmut Schmidt eine Doppelbiografie geschrieben, die zugleich als ein Panorama deutscher Geschichte zu lesen ist. Erzählt werden Lebenslinien von den Bildungserfahrungen in einer Reformschule, von Distanz und „Sich-Einlassen" in den Jahren der NS-Zeit bis zum Aufbruch und dem Engagement für den demokratischen Staat und das Gemeinwesen nach 1945. Nachgezeichnet wird zudem der gemeinsame Weg Helmut Schmidts bis ins Kanzleramt, die Phase der Krisen und des Terrors der RAF bis hin zum Erleben der europäischen Einigung und der deutschen Einheit. Lehberger blickt auf die Dynamik einer langen Beziehung, in der beide stark voneinander profitiert haben.

Der Eintritt ist frei

Die Schmidts
Ein Jahrhundertpaar

Buchvorstellung und Gespräch

Prof. Dr. Reiner Lehberger
Autor des Buches „Die Schmidts",
Erziehungswissenschaftler in Hamburg

Franz Müntefering
Ehemaliger Vizekanzler und SPD-Vorsitzender

Gesprächsleitung
Antonie Rietzschel
Journalistin, Leipzig

Begrüßung
Matthias Eisel
Friedrich-Ebert-Stiftung, Landesbüro Sachsen

Prof. Dr. Reiner Lehberger

Franz Müntefering

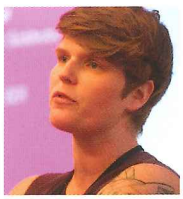
Antonie Rietzschel

Titelfoto: J. H. Darchinger/Friedrich-Ebert-Stiftung