ANMELDUNG: VERTIEFUNGS-SEMINAR **„Islam und westliche Welt: Konfrontation, Kooperation & Integration“**, 09./10. März 2018, Caputh

Name, Vorname .....

Funktion – haupt- oder ehrenamtlich .....

Anschrift .....

Tel.-Nr. (tagsüber) ..... **E-Mail** .....

o Ich benötige eine Unterkunft (EZ).
o Wir wünschen ein Doppelzimmer.
o Ich/wir benötige/n keine Unterkunft.

Mich verbindet mit dem Thema: .....

Faxen an:

Fax-Nr. (0331) 275 88-18

Friedrich-Ebert-Stiftung
Hermann-Elflein-Str. 30/31
14467 Potsdam

„Märkisches Gildehaus“, Tagungs- & Congresshotel des Handwerks GmbH, Schwielowseestr. 58,
14548 Schwielowsee / Ortsteil Caputh
Tel. (033209) 779-0 *(nicht für Anmeldezwecke)*
www.maerkisches-gildehaus.de/

BAHN + BUS: „Caputh, Schwielowsee Bhf.“ hält RegionalBahn RB 23 (Potsdam-Hbf. - Seddin - Michendorf). Ferner verkehrt von Potsdam-Hbf. halbstündlich um XX.12 und XX.42 Bus 607 in Richtung „Caputh, Wendeplatz“ (Ausstieg: „Caputh, Schwielowsee Bhf.“). Vom Bahnhof sind es ca. 3 Min. Fußweg zum Hotel in westlicher Richtung. Ihre Bahn- und Busverbindung können Sie sich heraussuchen lassen beim Verkehrsverbund Berlin-Brandenburg auf http://fahrinfo.vbb.de/bin/query.exe/dn; als Zielhaltestelle eingeben: „Caputh, Schwielowsee Bhf.“.

AUTO: Bitte benutzen Sie die üblichen Routenplaner wie www.falk.de oder www.reiseplanung.de.

ANMELDUNG: Bitte umgehend (begrenzte Platzzahl!)* und verbindlich bis spätestens Freitag, 2. März 2018, auf folgenden Wegen:
a) per Fax an (0331) 275 88 18
b) per E-Mail an anmeldung.potsdam@fes.de
c) per Post mit dem Antwortcoupon ←
d) im Internet auf www.fes.de/Potsdam

Ihre Anmeldung gilt dann als angenommen, wenn Sie eine Bestätigung von uns erhalten. - Sollten Sie trotz Ihrer Anmeldung an der Teilnahme verhindert sein, so teilen Sie dies uns bitte *umgehend* mit! Sollten Sie ab Freitagmittag keinen mehr in unserem Büro erreichen, so ersuchen wir Sie dringend, sich beim Hotel abzumelden. Sollten Sie nach Ihrer Anmeldung ohne Nachricht Ihrerseits vom Seminar fernbleiben, so behalten wir uns, Sie aus unserem Verteiler zu streichen.

Der Teilnahmebeitrag beträgt 35,- Euro (ermäßigt 25,- Euro) und ist am Veranstaltungsort bar zu entrichten. Diese Beiträge sind auch dann zu bezahlen, wenn Sie *keine* Übernachtung benötigen. - Die FES trägt die Kosten der Seminardurchführung, der Übernachtung (Einzelzimmer) sowie die im Programm genannten Mahlzeiten (mit Ausnahme der Getränke) und Pausen-Kaffee/Tee.

Bei Fragen zur barrierefreien Durchführung der Veranstaltung wenden Sie sich bitte zuvor an die Mitarbeiter_innen des Landesbüros.

Friedrich-Ebert-Stiftung e.V., Landesbüro Brandenburg
Hermann-Elflein-Str. 30/31, 14467 Potsdam
Tel. (0331) 275 88-0, Fax -18
www.fes.de/Potsdam ; E-Mail: anmeldung.potsdam@fes.de

FRIEDRICH EBERT STIFTUNG
Landesbüro Brandenburg

VERTIEFUNGS-SEMINAR

Islam und westliche Welt: Konfrontation, Kooperation und Integration (Teil 2)

Caputh (bei Potsdam)

Freitag, 9. März, 17°°, bis Sonnabend, 10. März 2018, 17³°

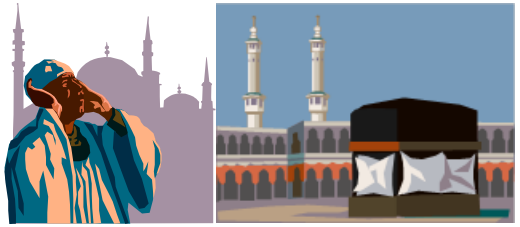

Wir wollen in dem Vertiefungsseminar unsere Kenntnisse über den Islam als Religion festigen und erweitern, indem wir Texte aus dem Koran interpretieren und einzelne historische Entwicklungen kritisch untersuchen. Dabei geht es auch um solche Passagen und Interpretationen, auf die sich islamistische Extremisten und Terroristen immer wieder berufen.

Darüber hinaus sollen gegenwärtige Prozesse im Nahen Osten sowie in der Auseinandersetzung mit Fundamentalismus und Terrorismus bearbeitet und diskutiert werden.

Hauptreferent ist **Dr. Marwan Abou-Taam**. Er wurde 1975 in Beirut (Libanon) geboren, ist Magister und deutscher Staatsbürger. Er studierte Politikwissenschaft, Volkswirtschaft und Islamwissenschaften in Göttingen, Beirut sowie im französischen Aix-en-Provence. Nach seiner Promotion über den arabischen Terrorismus arbeitet er beim Landeskriminalamt Rheinland-Pfalz; außerdem ist er assoziierter Wissenschaftler an der Humboldt-Universität zu Berlin.

Das Seminar leitet **Hartmut Schanz**, Oberstleutnant a.D., Studium der Erwachsenenbildung in Hagen und Oldenburg, 1994-2014 Beauftragter der Fr.-Ebert-Stiftung für die Zusammenarbeit mit der Bundeswehr, seit langen Jahren Teamer in der Erwachsenenbildung u.a. zur Außen- und Sicherheitspolitik.

Für dieses Seminar können sich zunächst einmal nur diejenigen anmelden, die bereits an den jüngeren Einführungsseminaren zu diesem Thema teilnahmen. Und grundsätzlich richtet sich auch dieses Seminar insbesondere an diejenigen, die beruflich, ehrenamtlich oder privat-engagiert mit Geflüchteten aus dem Nahen und Mittleren Osten zu tun haben. Wir behalten uns deshalb eine Auswahl der Teilnehmenden vor, wenn die Anmeldungen über die Platzzahl hinaus gehen.*****

C.Werner, Landesbüro Brandenburg

PROGRAMM

FREITAG, 9. MÄRZ 2018

bis 16:45 Anreise, Zimmerverteilung

17:00 **Begrüßung und <u>kurze</u> Vorstellungsrunde**

Klärung der Seminarziele

Organisatorisches

Einführung in das Thema

18:00 **Der Koran, die Grundlage des islamischen Glaubens: Aufbau, Gliederung und Interpretation**

19:00 Abendessen

20:00 **Der Koran: Interpretation wichtiger Textstellen**

21:15 Ende des 1. Tages

SONNABEND, 10. MÄRZ 2018

08:00 Frühstück *(<u>nur</u> für Übernachtungsgäste; bitte auch die Zimmer räumen!)*

09:00 **Die verschiedenen Glaubensrichtungen des Islams: Entwicklungen und Ausprägungen**

10:30 Kaffeepause

10:45 **Die Ideologie des Islamismus: Entstehungsgeschichte, Ziele und Internationalisierung**

12:15 Mittagessen

13:30 **Islamistische Propaganda: Wege in die Radikalisierung**

15:00 Kaffeepause

15:15 **Islam und Demokratie: Möglichkeiten und Grenzen für Toleranz und Integration**

Der vordere Orient im Spiel der Mächte –- zwischen Demokratie und religiöser Diktatur

17:15 **<u>Kurze</u> Seminarauswertung**

17:30 Ende des Seminars und Abreise

* * * * * * *

Siehe zum Thema auch im Internet:

https://ww.fes.de/de/referat-naher-mittlerer-osten-und-nordafrika/

https://www.fes.de/de/referat-naher-mittlerer-osten-und-nordafrika/themen/frieden-und-sicherheit/

www.bpb.de/internationales/weltweit/sicherheitspolitische-presseschau/195321/2-4-naher-und-mittlerer-osten-maghreb

http://www.deutschlandfunk.de/koran-erklaert.2393.de.html

*** HINWEIS: Das ist Seminar ist zunächst für diejenigen reserviert, die bereits an den vorherigen Islam-Einführungsseminaren (1) teilnahmen und noch kein Vertiefungsseminar besucht haben.**