

# DEMOKRATIE UND PARTEIEN

TRENDS UND HERAUSFORDERUNGEN  
NACH DER BUNDESTAGSWAHL

2. November 2017 • FRIEDRICH-EBERT-STIFTUNG • Hiroshimastr. 28 • Berlin



FRIEDRICH  
EBERT  
STIFTUNG

**Heute hier, morgen dort... Volatilität der Parteienpräferenz**

Vortrag von Dr. Yvonne Schroth,  
Geschäftsführerin Forschungsgruppe Wahlen



**FORSCHUNGSGRUPPE  
WAHLEN E.V.**



## FES Tagung – Parteien und Demokratie

### Forum 4: heute hier, morgen dort: Volatilität der Parteipräferenz

Berlin, 2. November 2017  
Dr. Yvonne Schroth,  
Forschungsgruppe Wahlen e.V.

Vorstand: Matthias Jung • Dr. Yvonne Schroth • Andrea Wolf  
Postfach 10 11 21 • 68011 Mannheim  
Tel.: 0621/12 33-0 • Fax: 0621/12 33-199  
yvonne.schroth@forschungsgruppe.de

**Volatilität: abnehmende Bindekraft an Parteien, die den Wähler von Wahl zu Wahl wieder vor neue Entscheidungen stellt und so bei vielen Wählern zu unbeständigem Wahlverhalten führt.**

**Entwicklung der politischen Stimmung seit 2013**

**Entwicklung der Parteiidentifikation seit 1991**

**Zeitpunkt der Wahlentscheidung**

**Parteipotentiale**

## Entwicklung der politischen Stimmung seit 2013

**Schwankungen in den Umfragen oder Schwankungen der politischen Stimmung/schwankende Wählermeinungen?**

**SPD - Schulz Höhenflug und Absturz**

# Projektion seit 10/2013: Wenn am nächsten Sonntag wirklich Bundestagswahl wäre ...

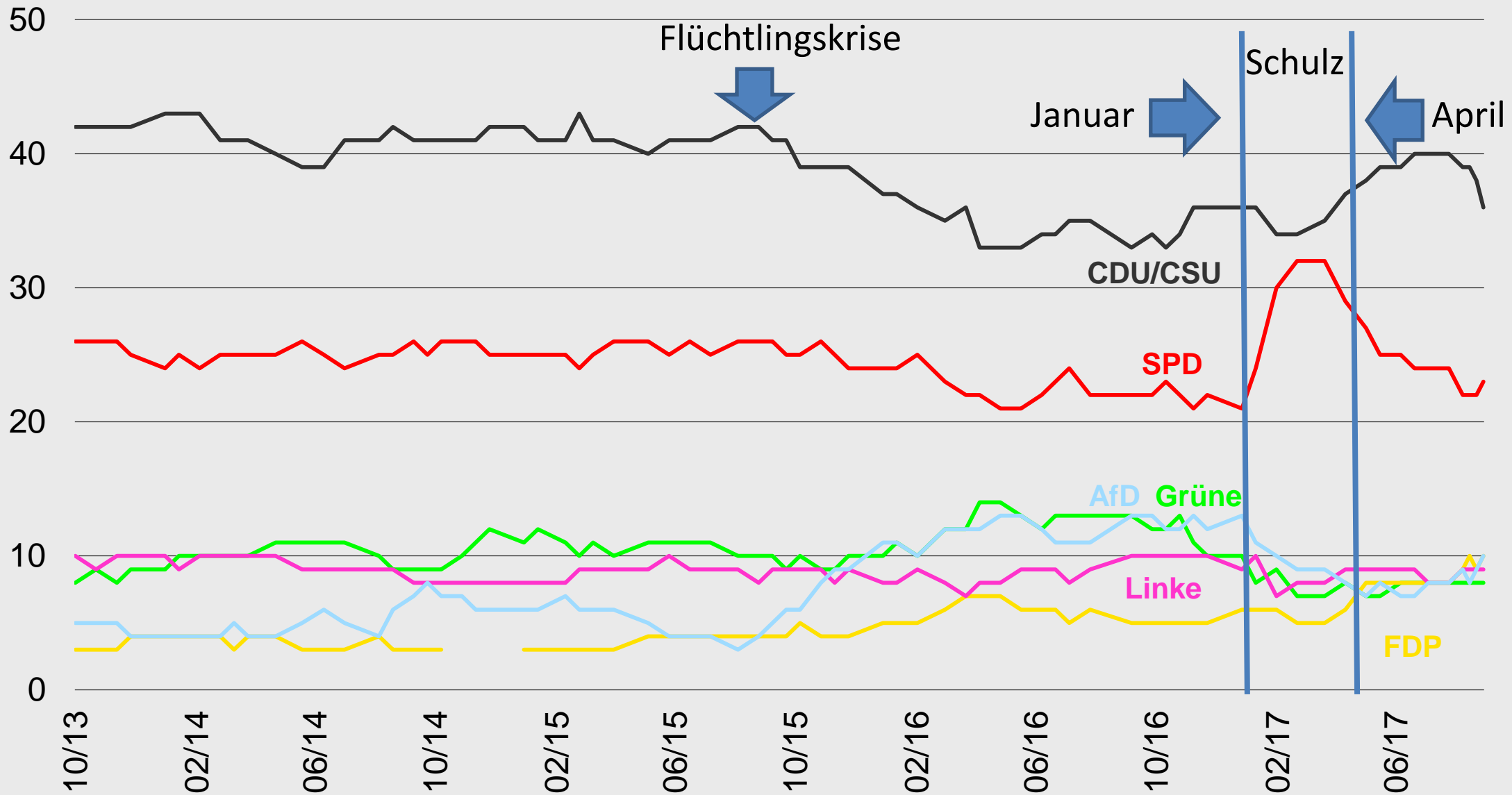

# Politische Stimmung in Deutschland - Ost seit 10/2013: Wahlabsicht Bundestagswahl

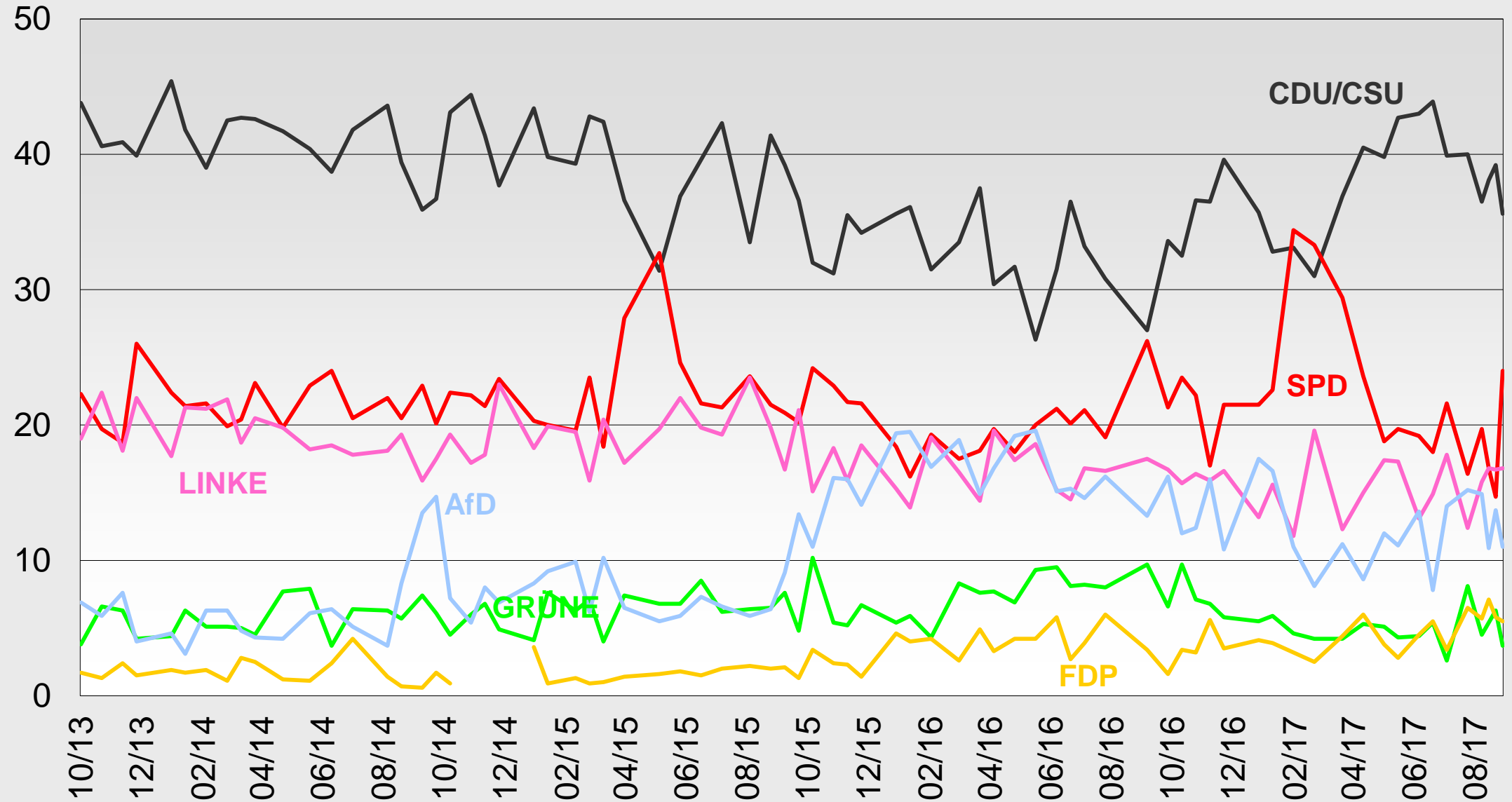

# Merkel und Schulz: Wer ....

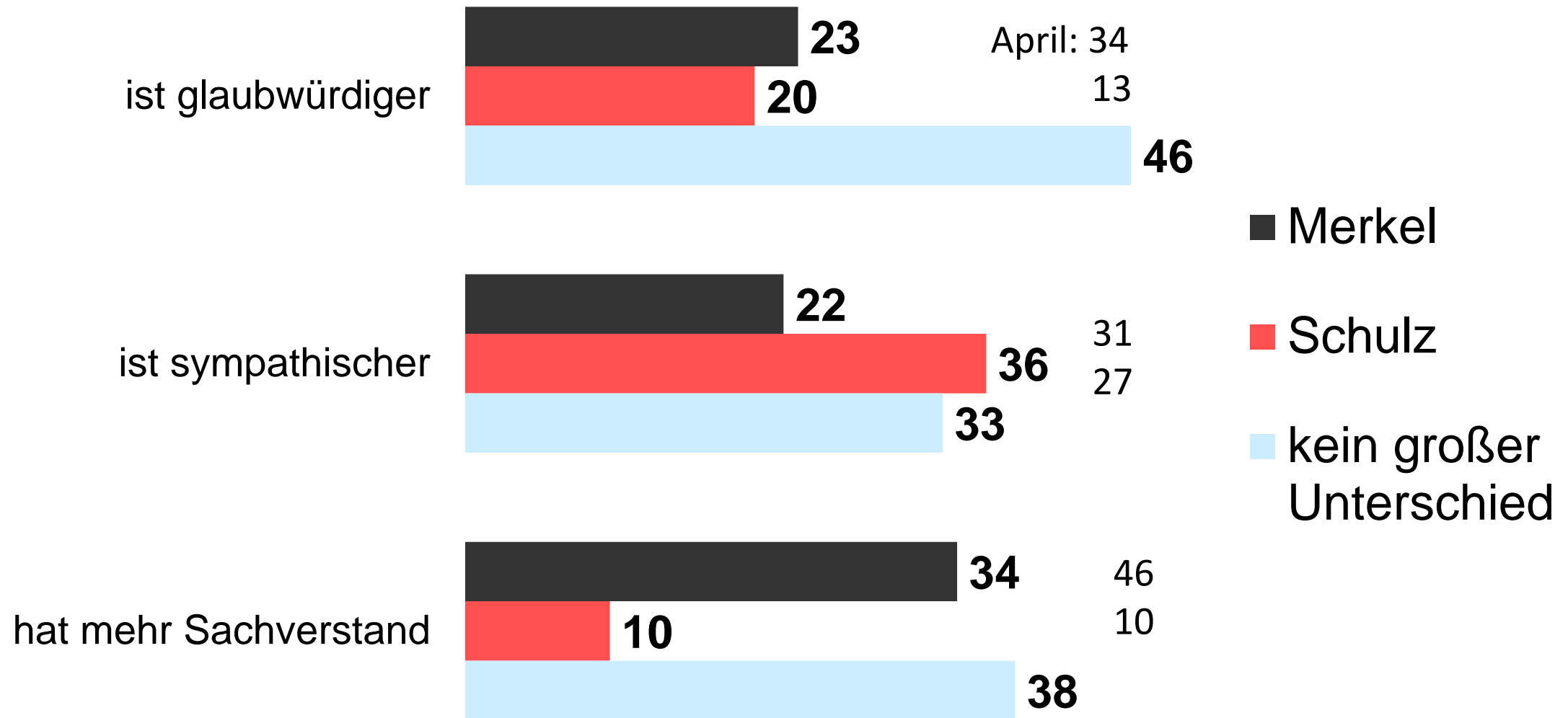

# Lieber als Bundeskanzler/in

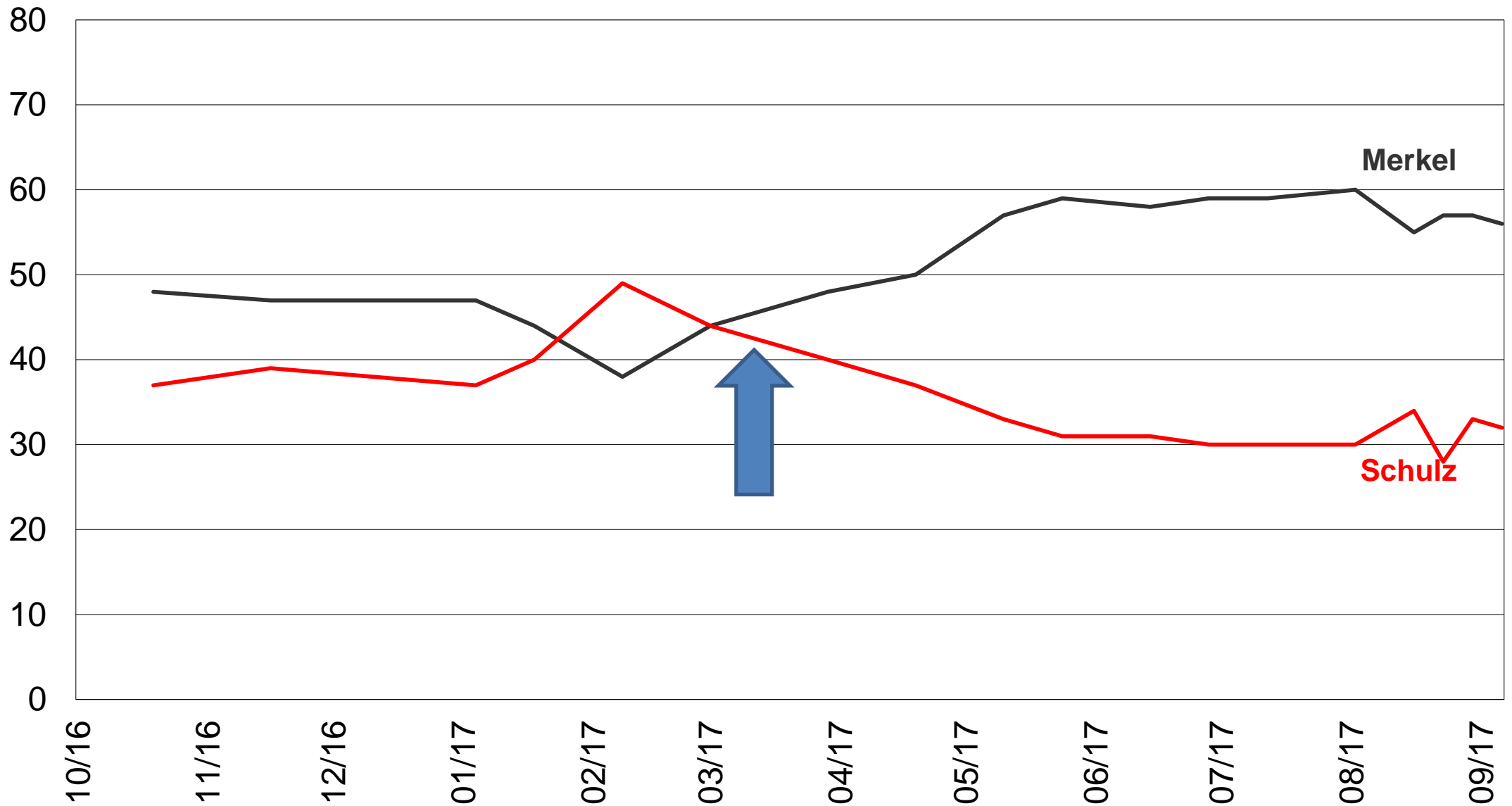

# Wer soll die nächste Regierung führen?

März 2017

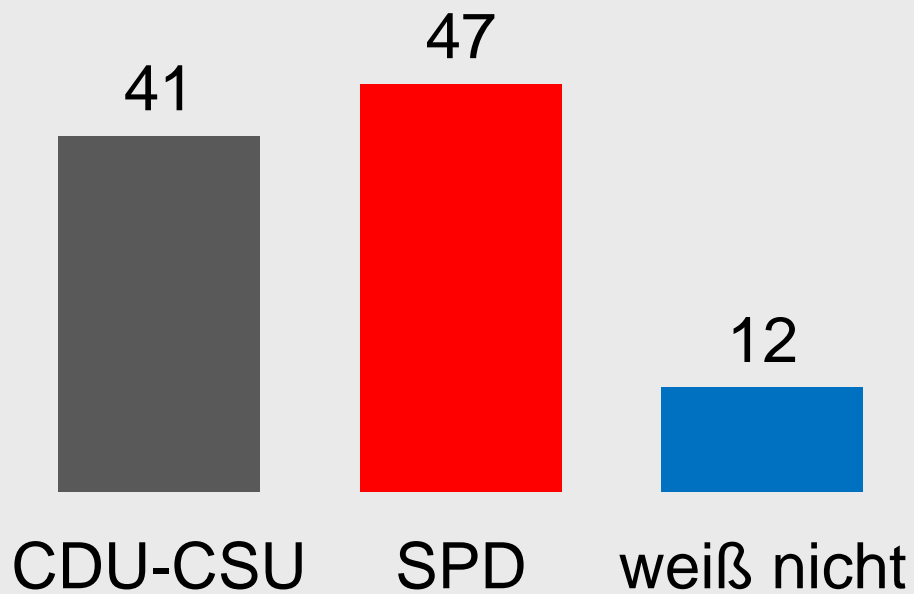

Juli 2017

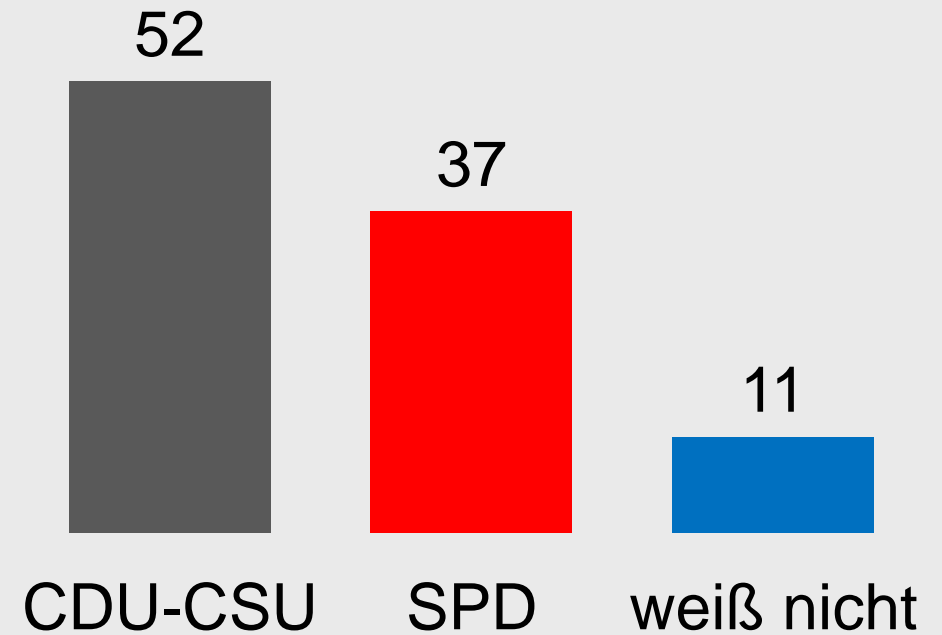

# Die Bundesregierung macht ihre Arbeit eher ... seit 01/2014

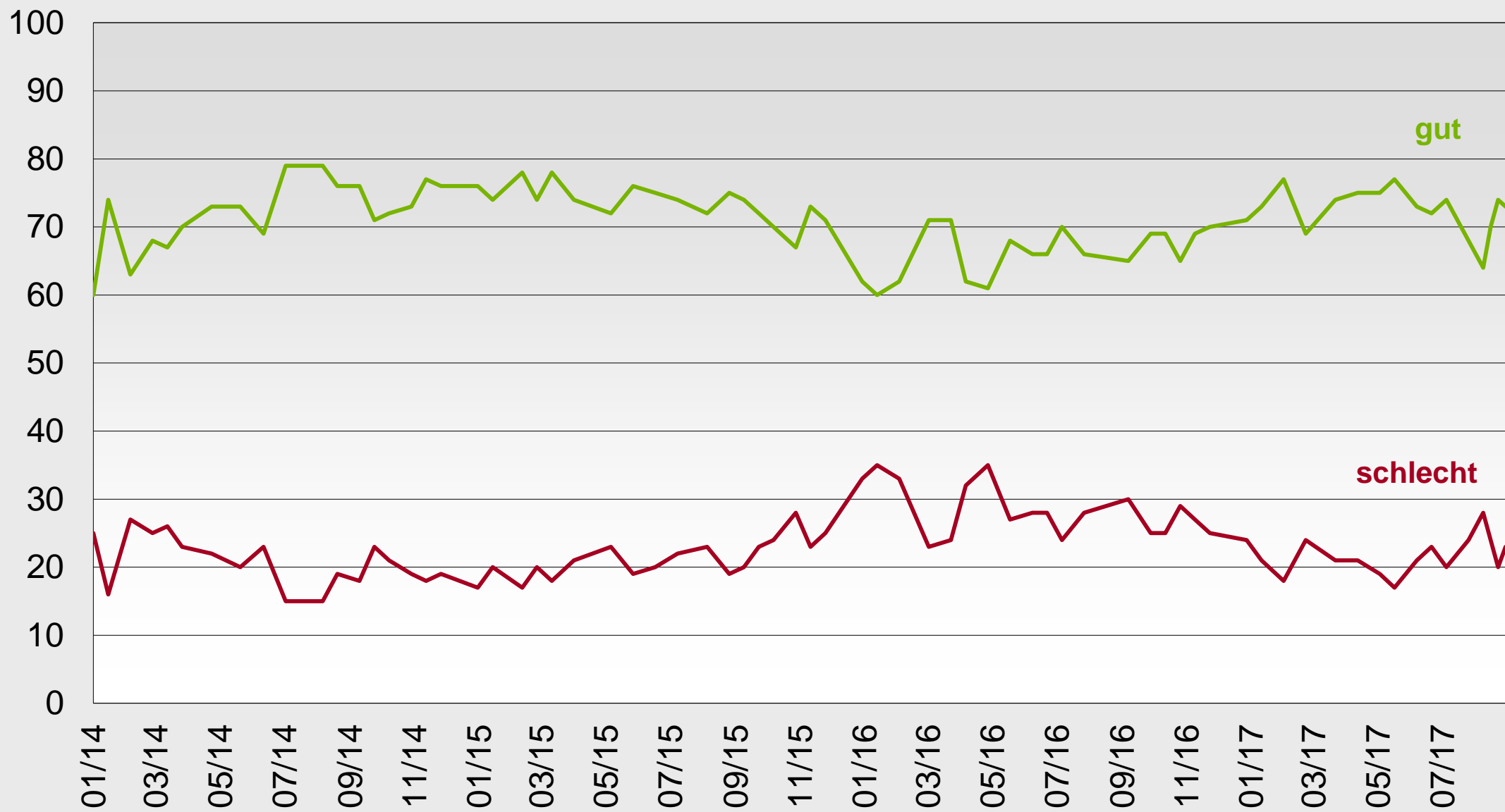

# Bundeskanzlerin Merkel macht ihre Arbeit eher ... seit 10/2013

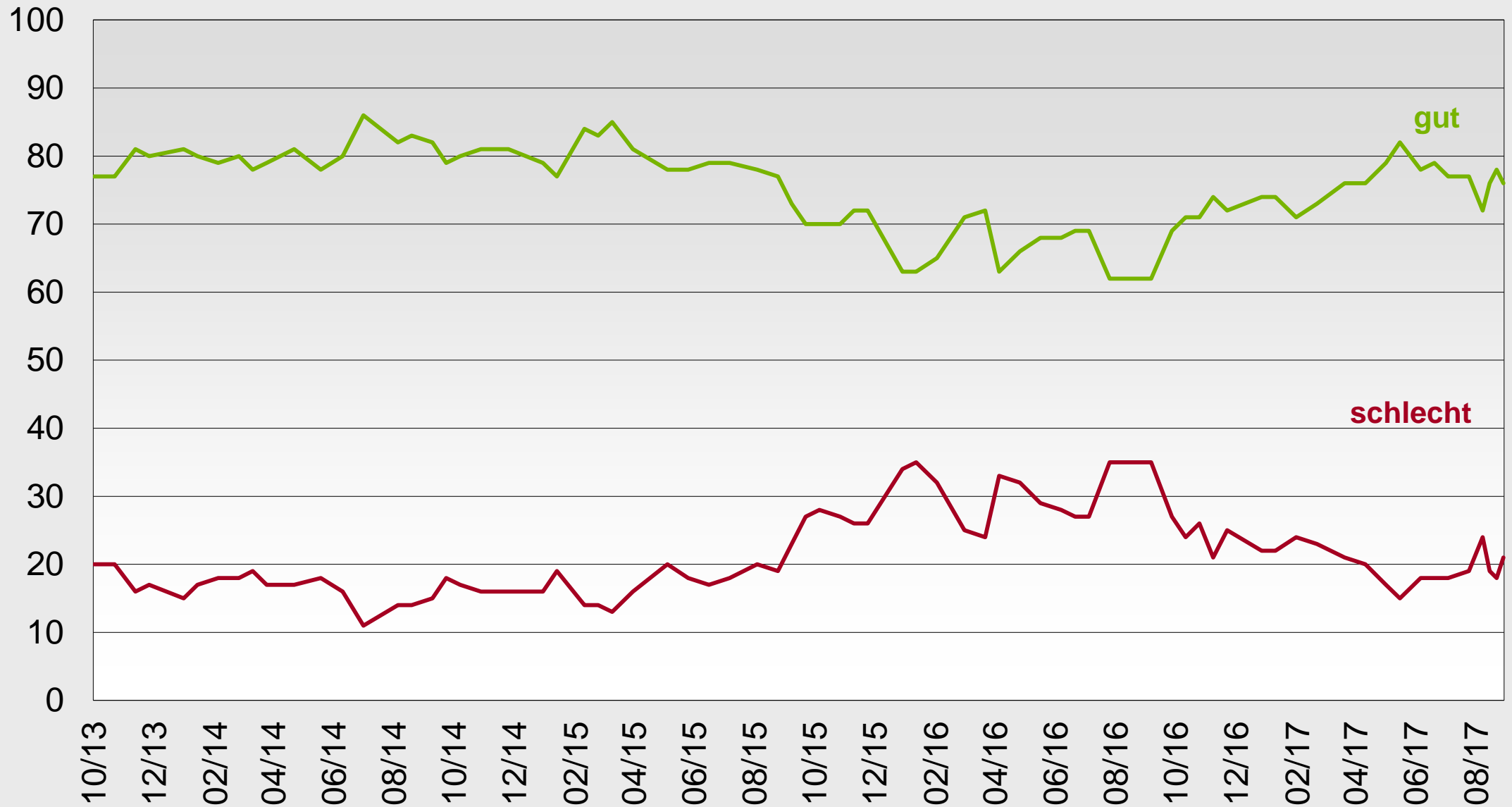



## **Entwicklung der Parteiidentifikation seit 1991**

**Wo war Volatilität/Wechselwahl bei der Bundestagswahl 2017  
bereits im Vorfeld sichtbar**

**Zeitpunkt der Wahlentscheidung**

**Parteipotential**

# Parteiidentifikation seit 1991

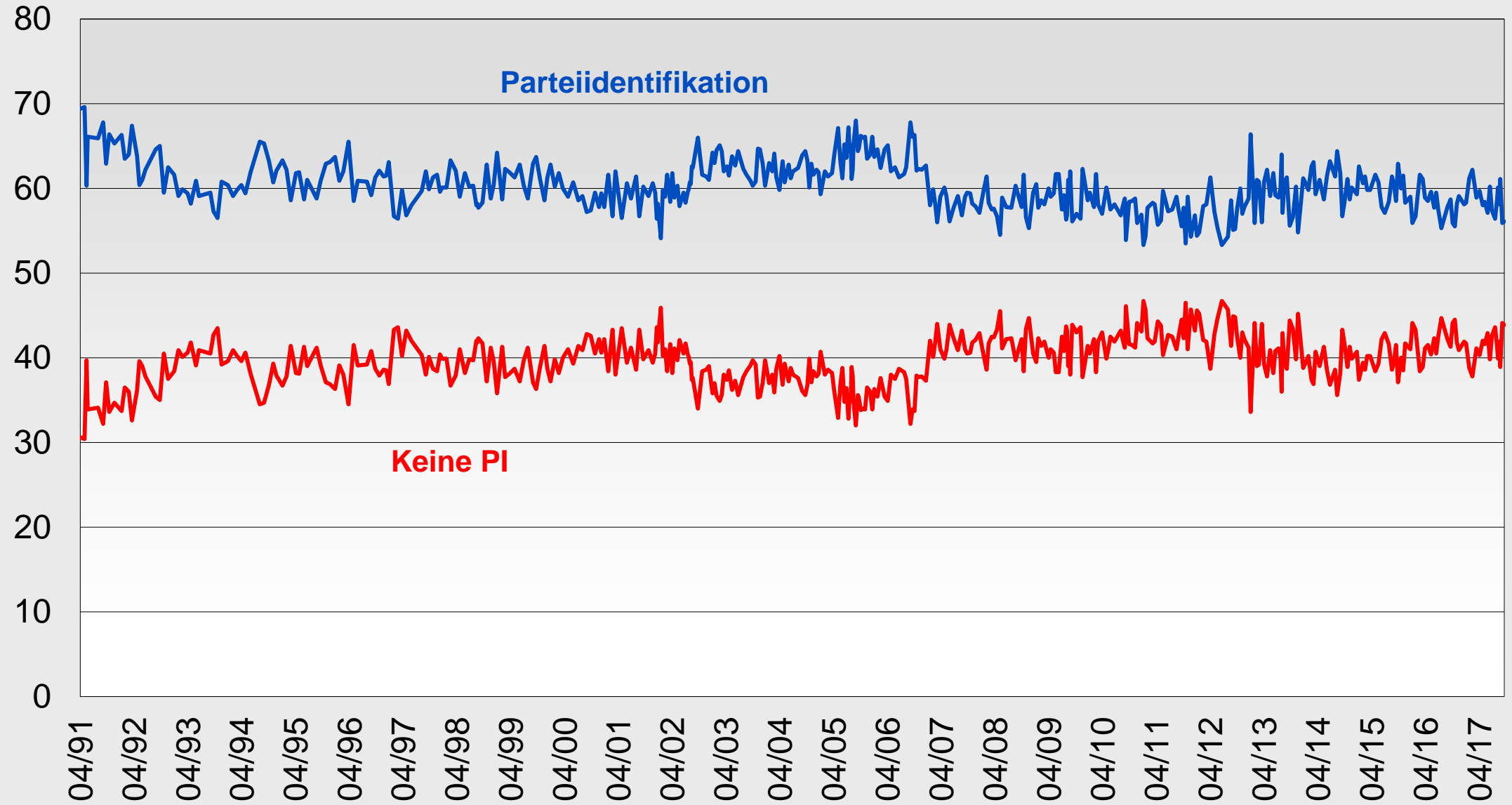

# Parteiidentifikation seit 1991

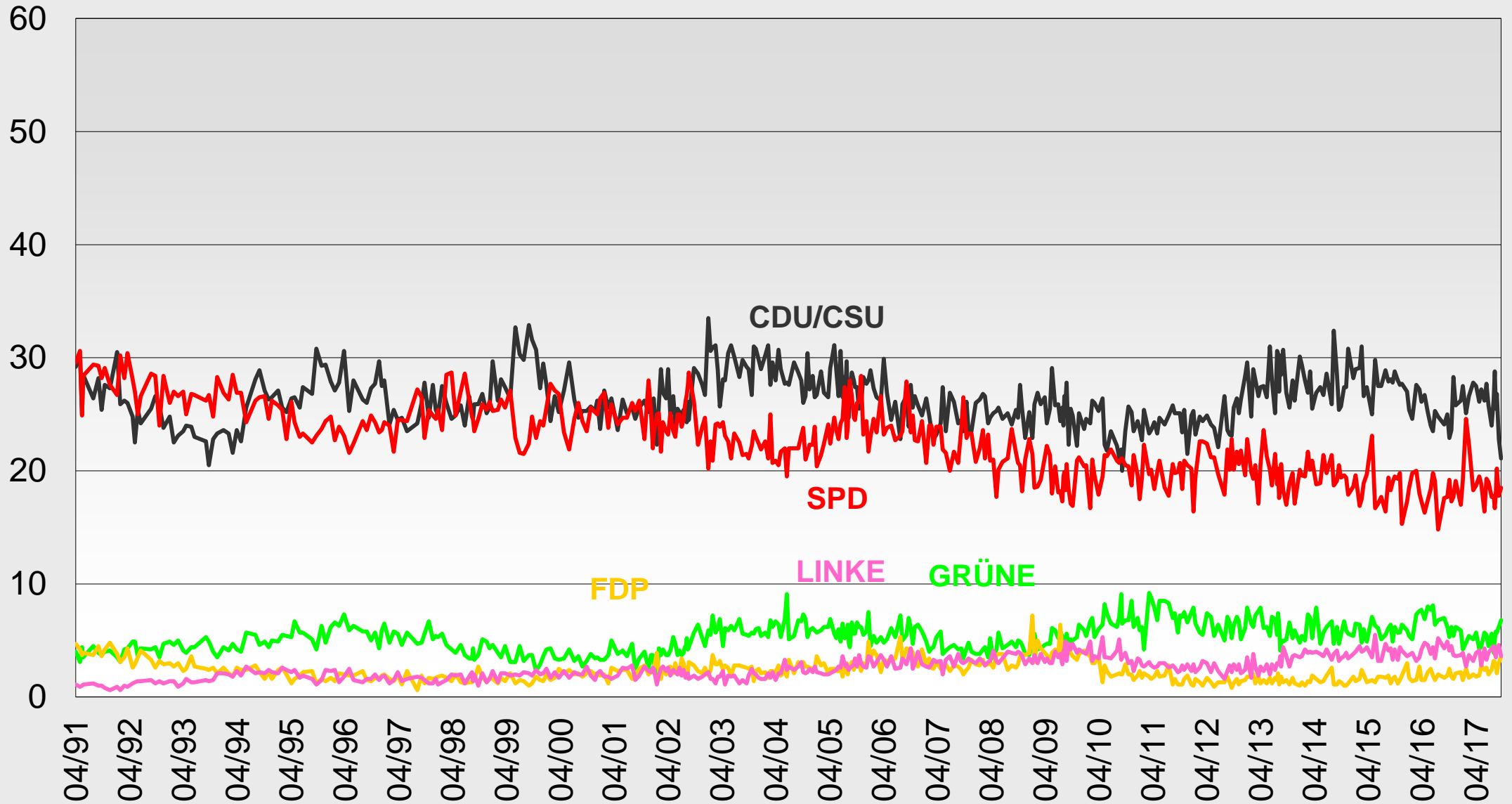

## Wahlabsicht und Parteiidentifikation kurz vor der Wahl

Wahlabsicht September 2017	Parteiidentifikation						Grüne	Keine PI
	Union stark	Union schwach	SPD stark	SPD schwach	FDP			
CDU/CSU	<b>77</b>	<b>62</b>	<b>1</b>	<b>4</b>	<b>17</b>	<b>5</b>	<b>17</b>	
SPD	<b>3</b>	<b>1</b>	<b>77</b>	<b>53</b>	<b>0</b>	<b>9</b>	<b>11</b>	
Linke	-	-	<b>7</b>	<b>11</b>	<b>4</b>	<b>3</b>	<b>7</b>	
Grüne	<b>1</b>	<b>3</b>	<b>7</b>	<b>4</b>	<b>2</b>	<b>67</b>	<b>6</b>	
FDP	<b>8</b>	<b>10</b>	<b>1</b>	<b>1</b>	<b>55</b>	-	<b>10</b>	
AfD	<b>4</b>	<b>9</b>	<b>2</b>	<b>1</b>	<b>13</b>	-	<b>9</b>	
Weiß nicht	<b>5</b>	<b>14</b>	<b>4</b>	<b>17</b>	<b>7</b>	<b>6</b>	<b>31</b>	
Nichtwahl	<b>2</b>	<b>1</b>	-	<b>7</b>	-	<b>2</b>	<b>4</b>	

## Wahlabsicht und Recall 3 Tage vor der Wahl

Recall 2013	Wahlabsicht 2017						Wei noch nicht
	CDU/ CSU	SPD	Linke	Grüne	FDP	AfD	
CDU/CSU	<b>78</b>	<b>10</b>	<b>14</b>	<b>9</b>	<b>39</b>	<b>30</b>	<b>20</b>
SPD	<b>5</b>	<b>68</b>	<b>20</b>	<b>13</b>	<b>11</b>	<b>10</b>	<b>15</b>
Linke	<b>0</b>	<b>2</b>	<b>39</b>	<b>3</b>	<b>2</b>	<b>3</b>	<b>3</b>
Grüne	<b>3</b>	<b>4</b>	<b>12</b>	<b>44</b>	<b>1</b>	<b>3</b>	<b>7</b>
FDP	<b>1</b>	<b>0</b>	<b>1</b>	<b>1</b>	<b>29</b>	<b>7</b>	
AfD	<b>0</b>	<b>0</b>	<b>1</b>	<b>3</b>	<b>0</b>	<b>23</b>	<b>2</b>

# Woher kommen die Wähler der AfD? Von den Wählern der AfD heute haben 2013 gewählt ...

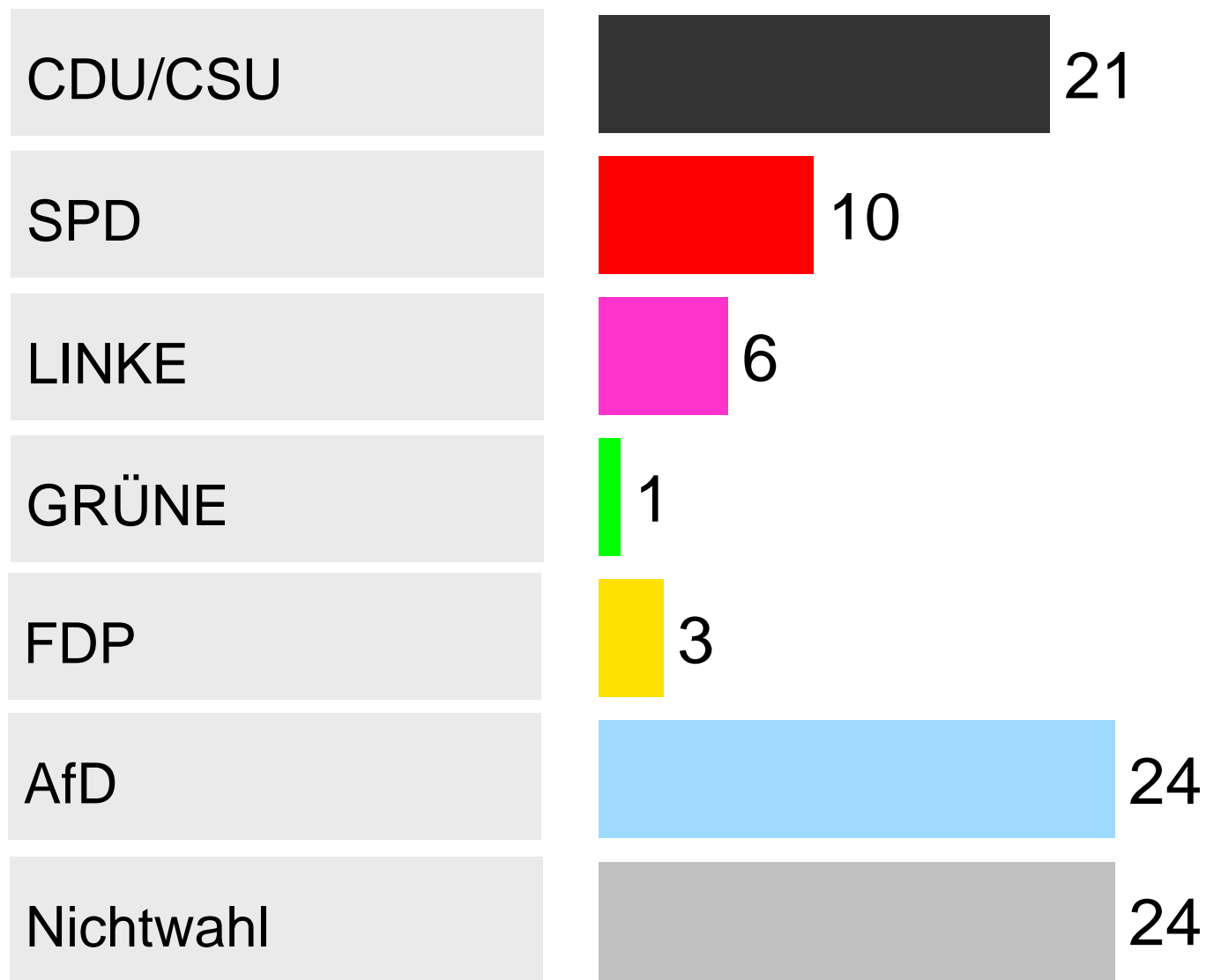

# Woher kommen die Wähler der FDP? Von den Wählern der AfD heute haben 2013 gewählt ...

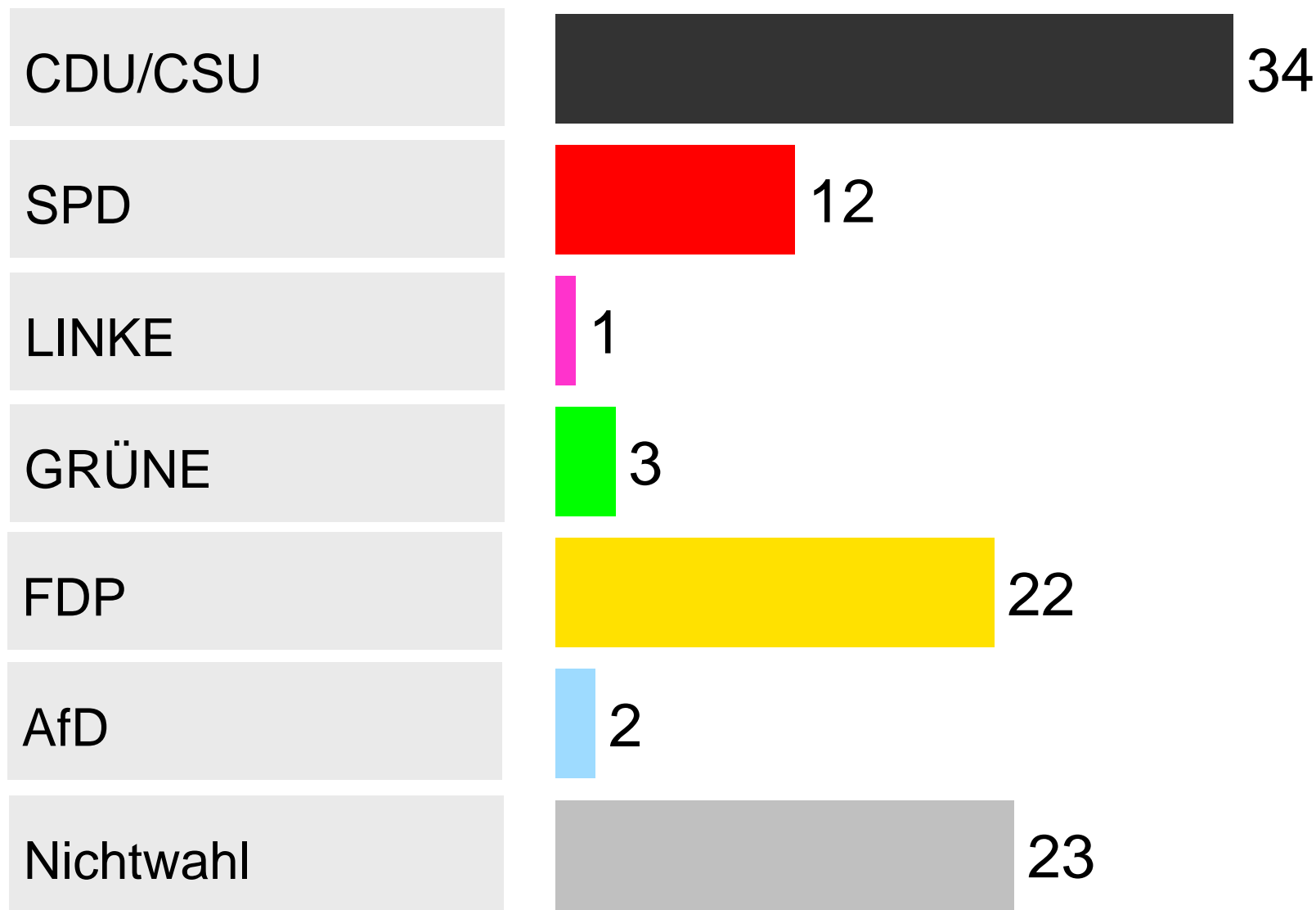

# Sicherheit der Wahlentscheidung im Vergleich zu 2013

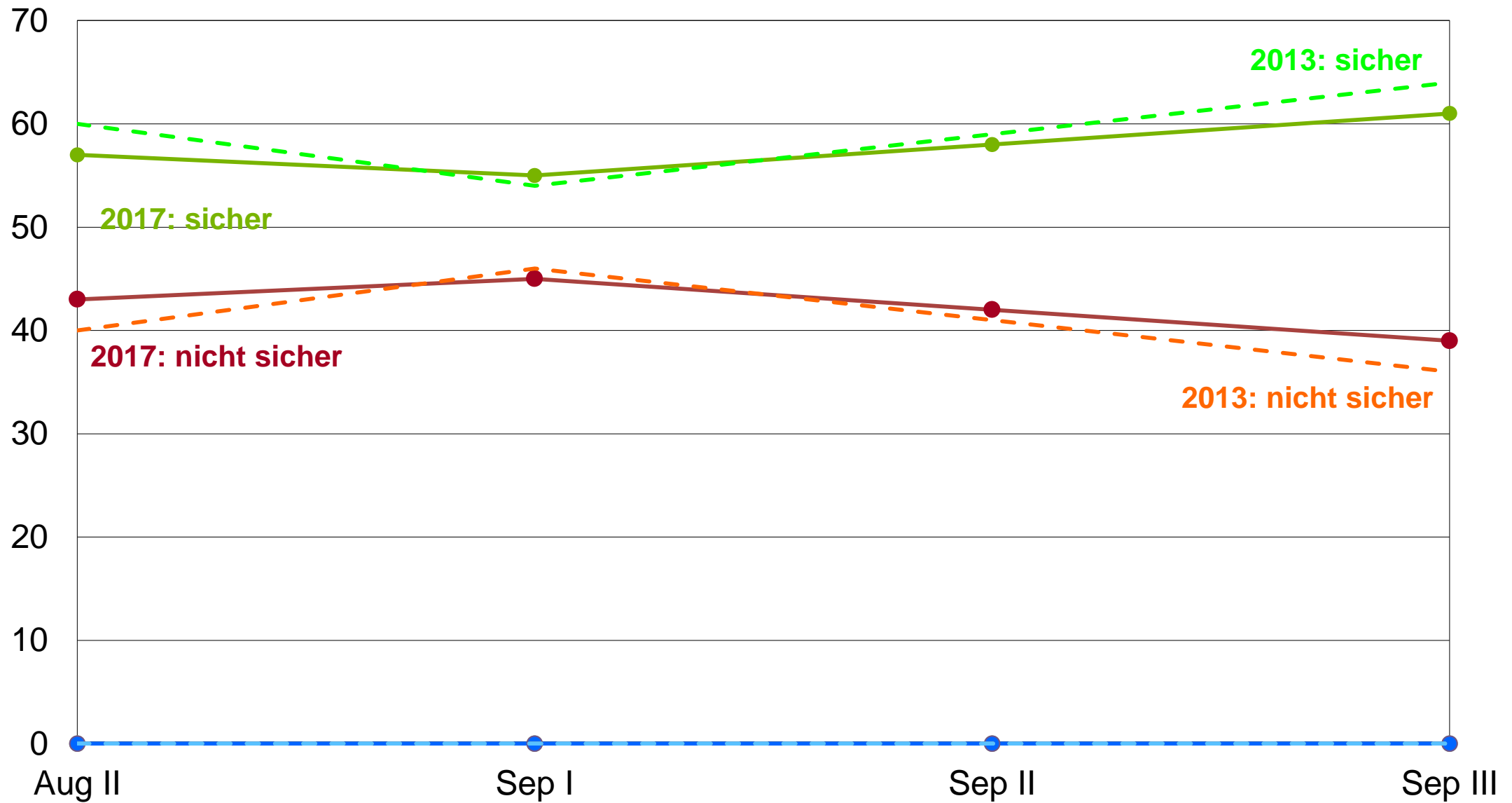

# Könnte mir auch vorstellen zu wählen ...

KW 37 – veröffentlicht am 15.09.2017 (Mehrfachnennungen)

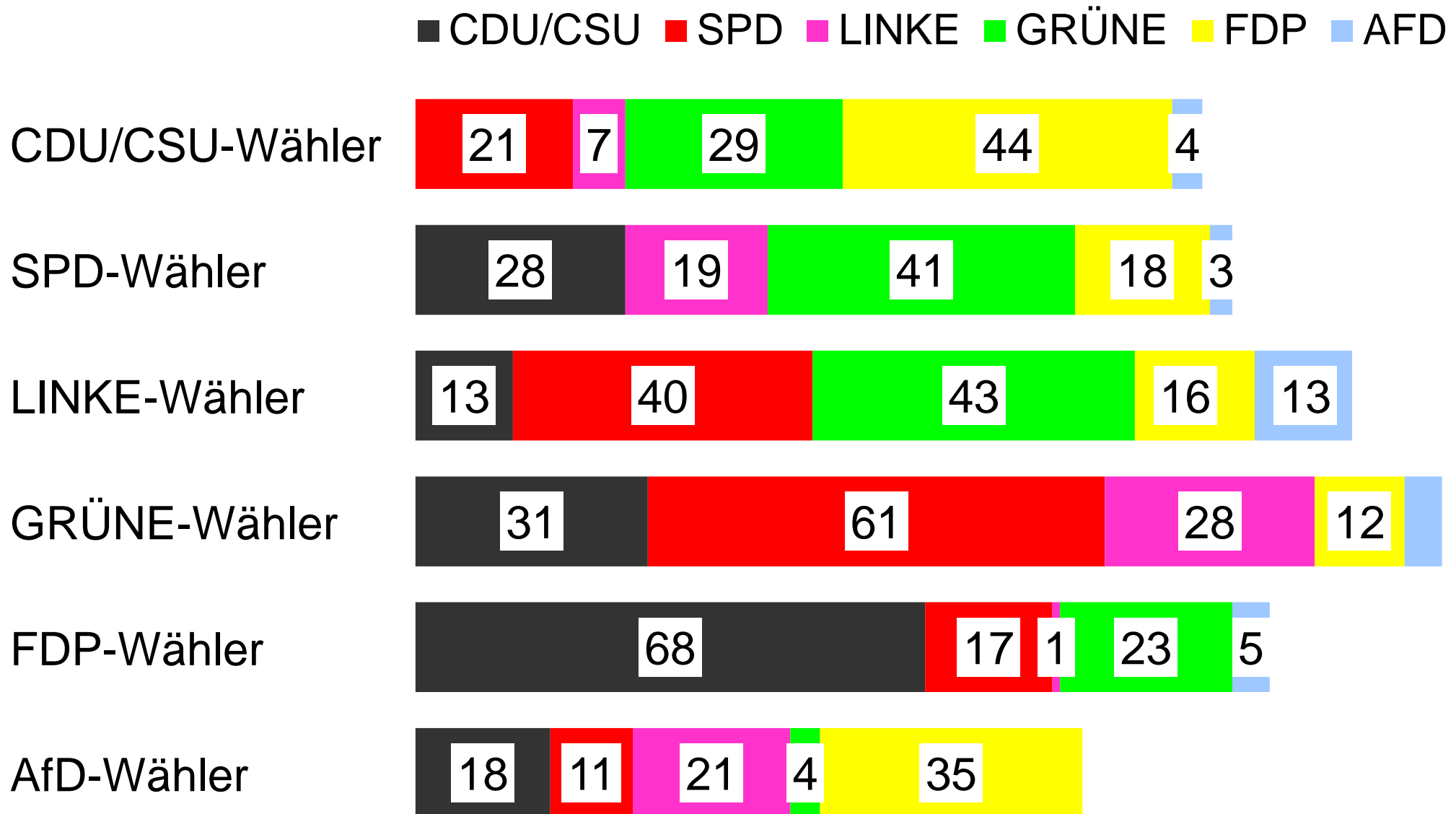

# Wahlabsicht und Potenzial

September 2009, September 2013 und September 2017

□ Summe    ■ Wahl möglich    ■ Wahlabsicht

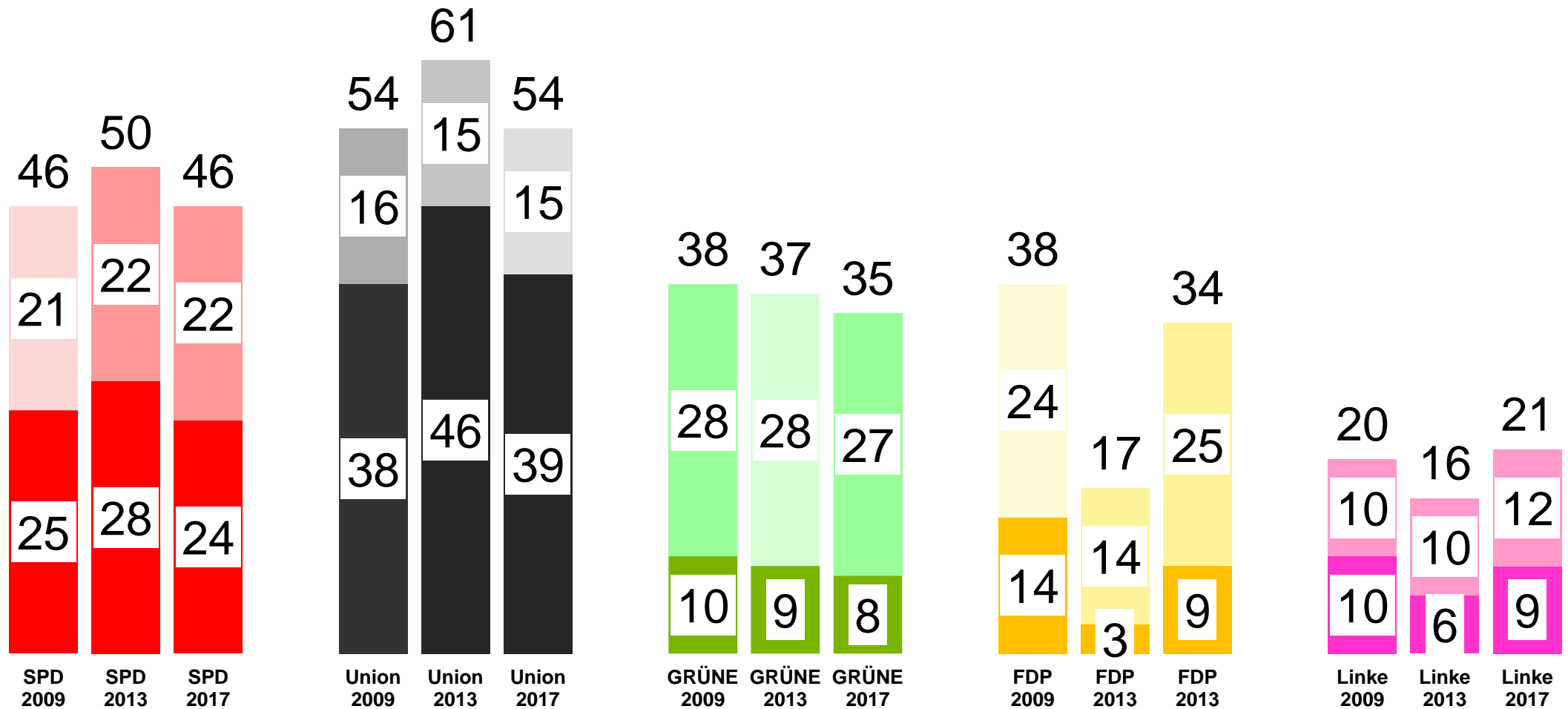

**Vielen Dank für Ihre Aufmerksamkeit.**