



SACHVERSTÄNDIGENRAT
 zur Begutachtung der
 gesamtwirtschaftlichen Entwicklung

Wirtschaftspolitische Implikationen der Flüchtlingsmigration

Jochen Andritzky
 Generalsekretär



 www.svr-wirtschaft.de

Juli 2016

Disclaimer: Persönliche Meinung, spiegelt nicht notwendigerweise den Standpunkt der Ratsmitglieder wider. Für die Position des Sachverständigenrates wird auf das Jahresgutachten 2015/16 sowie die Konjunkturprognose (März 2016) verwiesen.



SACHVERSTÄNDIGENRAT
 zur Begutachtung der
 gesamtwirtschaftlichen Entwicklung

Die Flüchtlingsmigration ist eine europäische Herausforderung, die gemeinsam zu schultern ist.

Asylbewerber in den Mitgliedstaaten der Europäischen Union

Asylbewerber¹
Tausend Personen

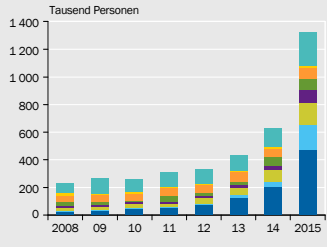

■ Deutschland ■ Ungarn ■ Schweden ■ Österreich
 ■ Italien ■ Frankreich ■ Griechenland
 ■ sonstige Mitgliedstaaten

Asylbewerber je Tausend Einwohner²
Personen

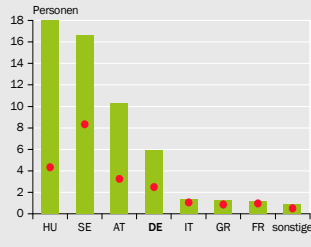

■ 2015 ● 2014

1 – Erst- und Folgeanträge. 2 – Summe der Asylbewerber, bezogen auf die Bevölkerung am 01.01.2015. HU-Ungarn, SE-Schweden, AT-Österreich, DE-Deutschland, IT-Italien, GR-Griechenland, FR-Frankreich.
 Quelle: Eurostat

© Sachverständigenrat | SVR.16.069

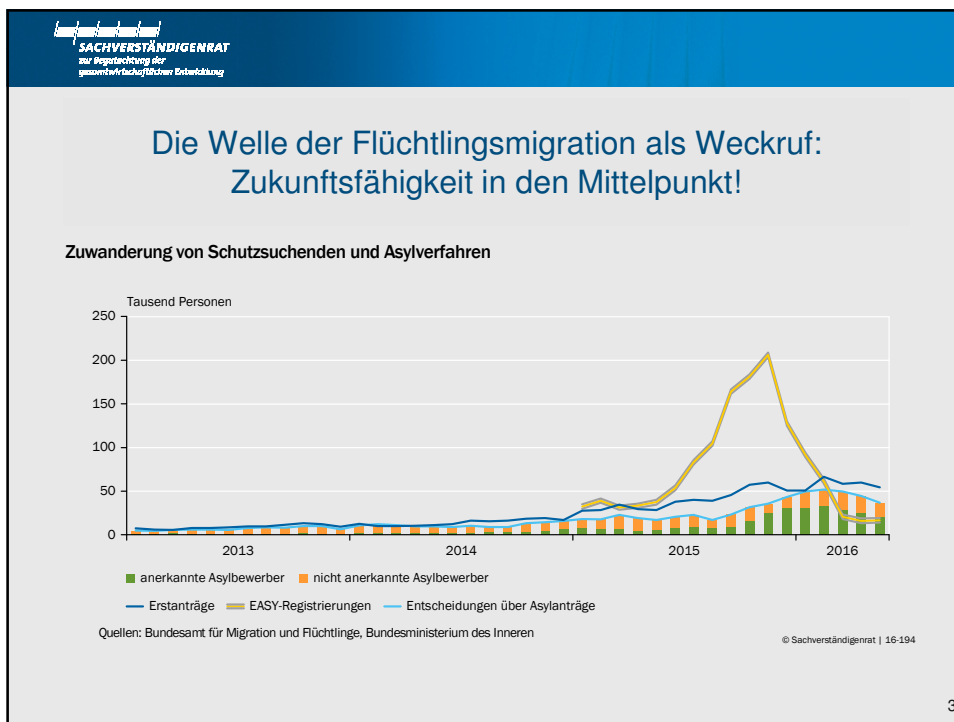

3

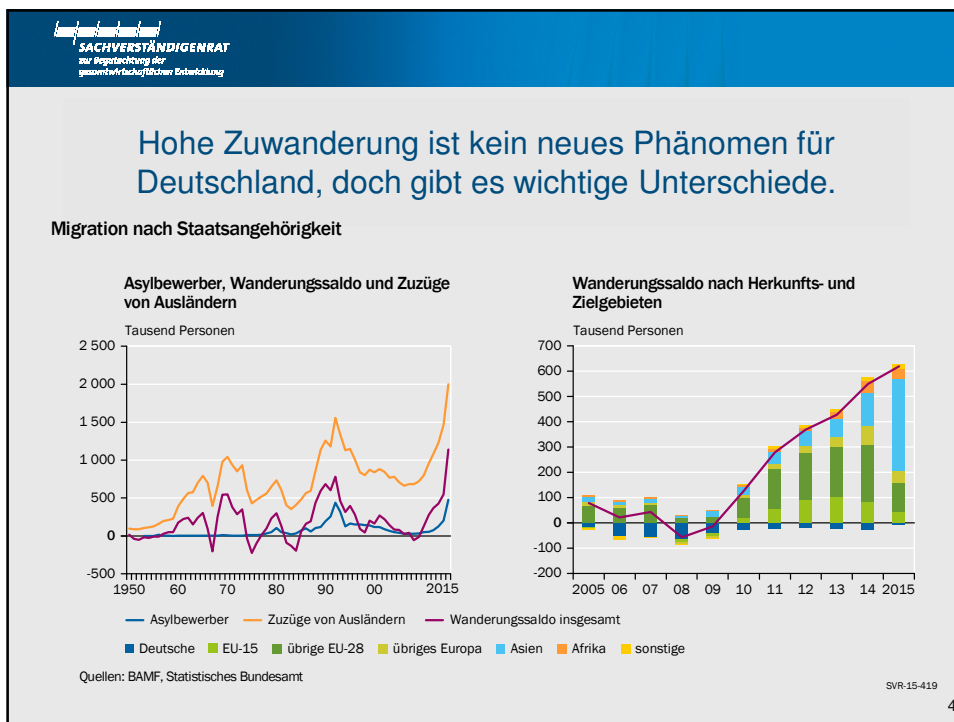

4

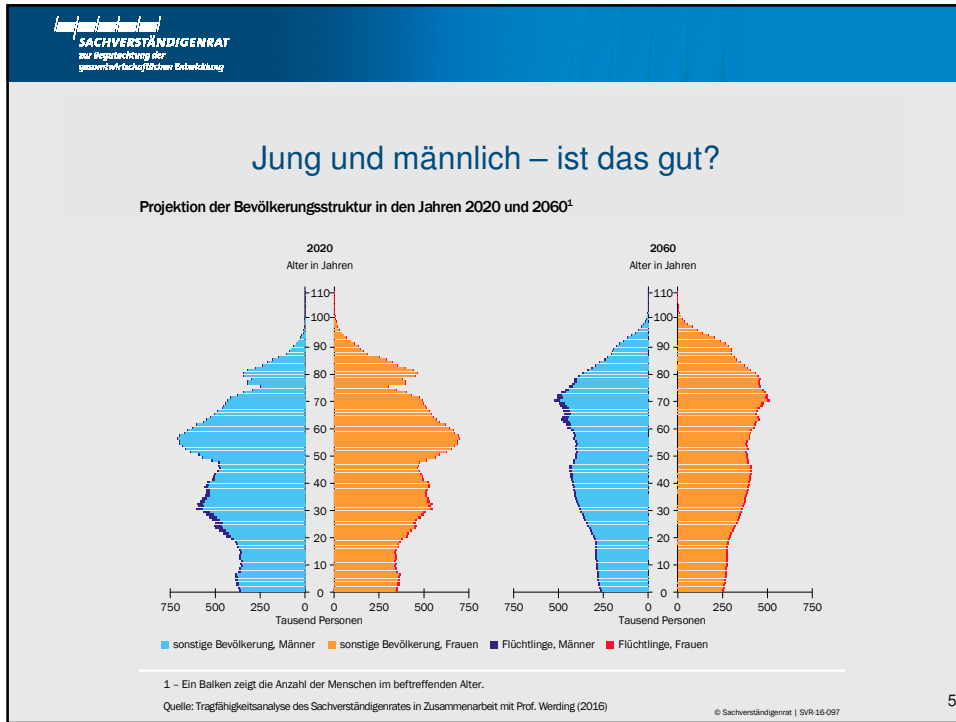

5

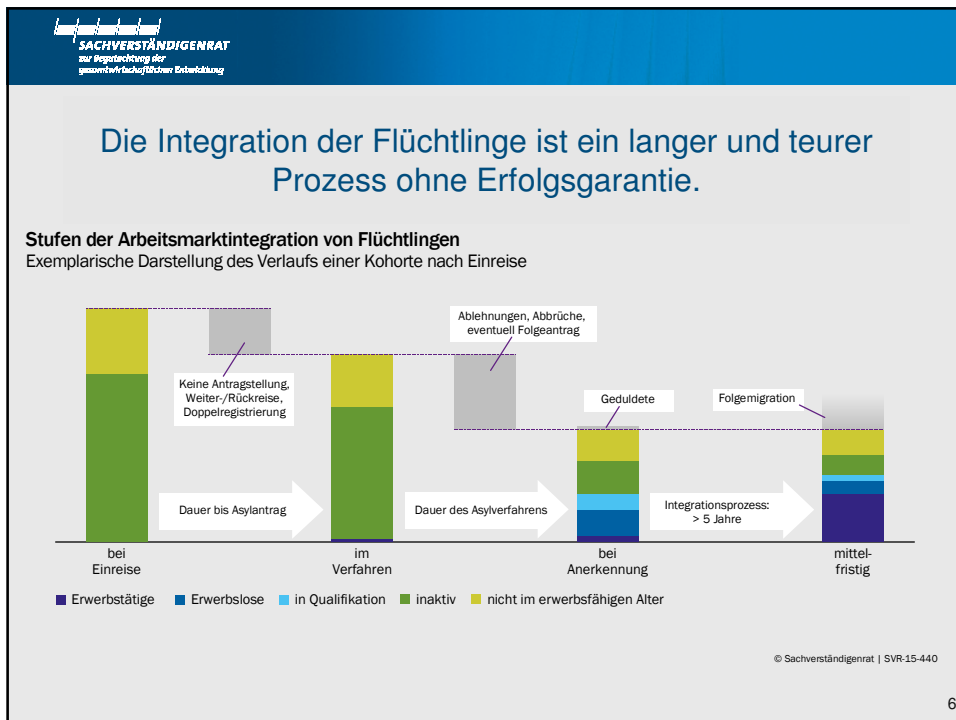

6

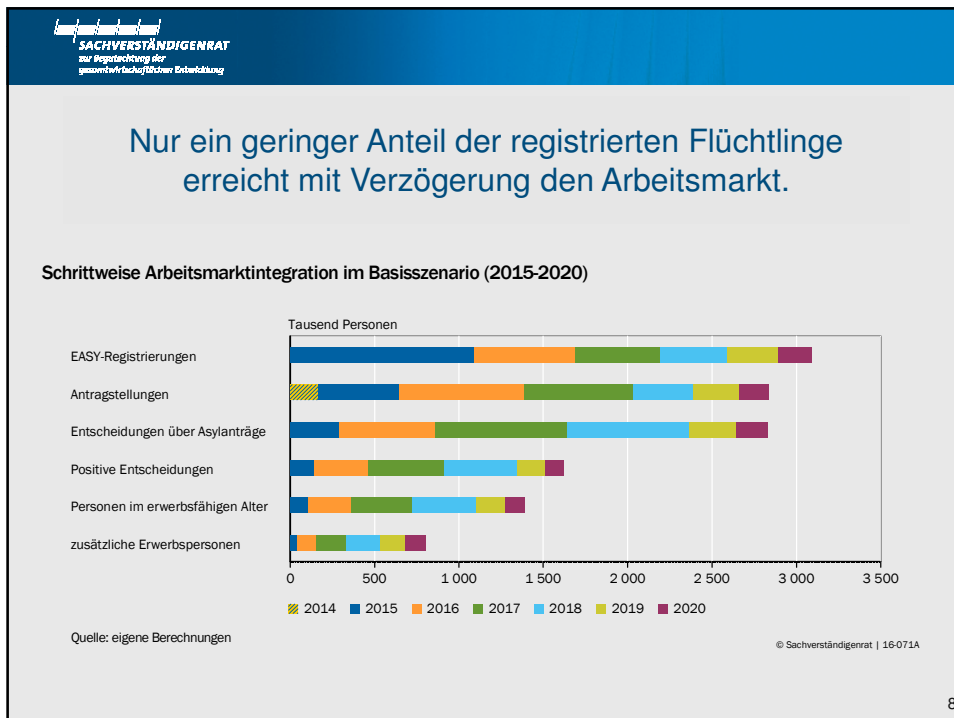
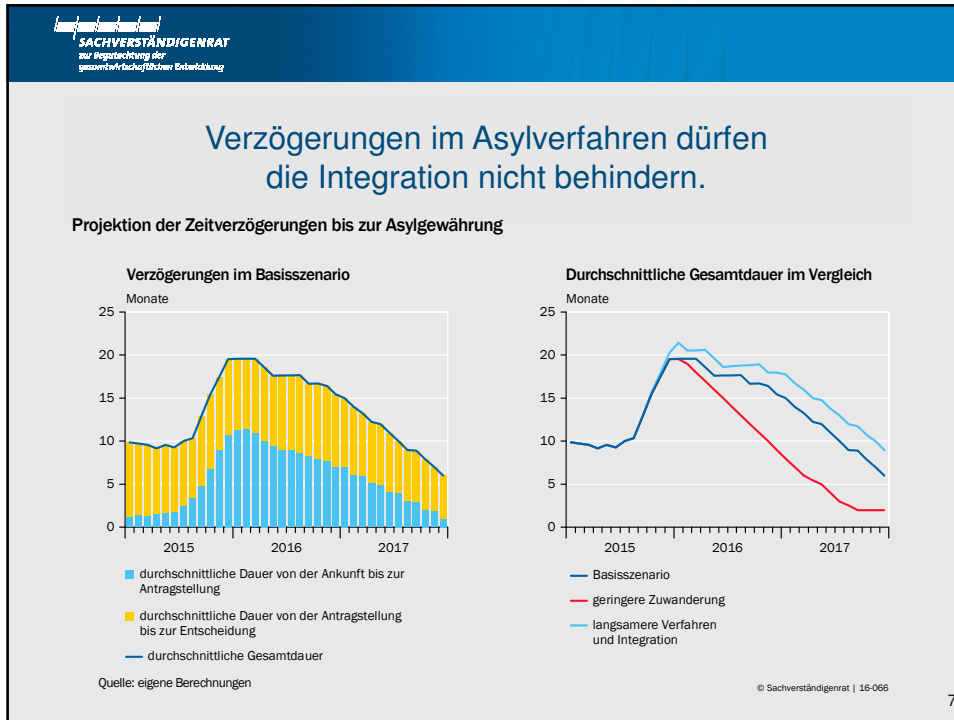

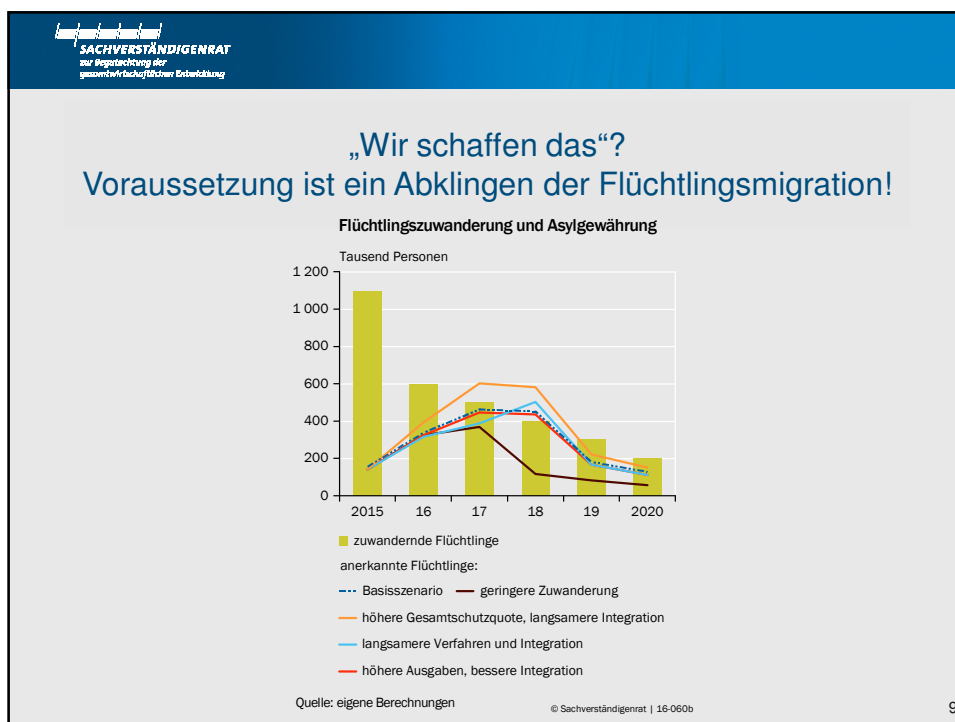

SACHVERSTÄNDIGENRAT
zur Begutachtung der
gesamtwirtschaftlichen Entwicklung

Beispiel: Explodierende Kosten der Flüchtlingsunterbringung in Städten.

Monatliche Unterbringungskosten pro Flüchtling

	Stadt Bochum	Stadt Essen ¹
Wohnungen	160 - 180 ²	710
Sonderbauten, mobile Wohnanlagen, Behelfseinrichtungen, Turnhallen	320 - 480 ³	996
Hotels / Pensionen		1 134
Leichtbauhallen, Zelte	530 ³	1 700
Insgesamt pro Jahr	11 000 - 19 000	17 500

1 - Inklusive Sicherheit, Catering etc. 2 - Warm. Ohne Herrichtung, Möblierung, Verwaltung.
3 - Einschließlich zentraler Gebäudebewirtschaftung inkl. Reinigung, Essensausgabe (Teilverpflegung) etc.

Quelle: basierend auf Präsentation der Tagung zu "Föderale Finanzbeziehungen unter Druck", Evangelische Akademie Loccum, März 2016

© Sachverständigenrat | 16-099

10



11

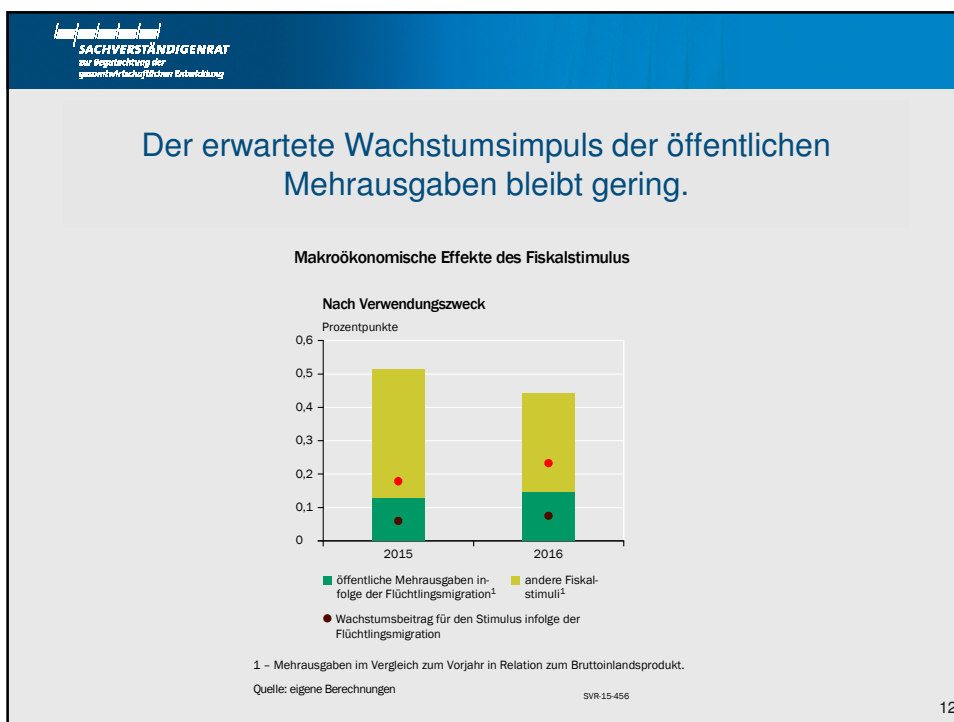

12

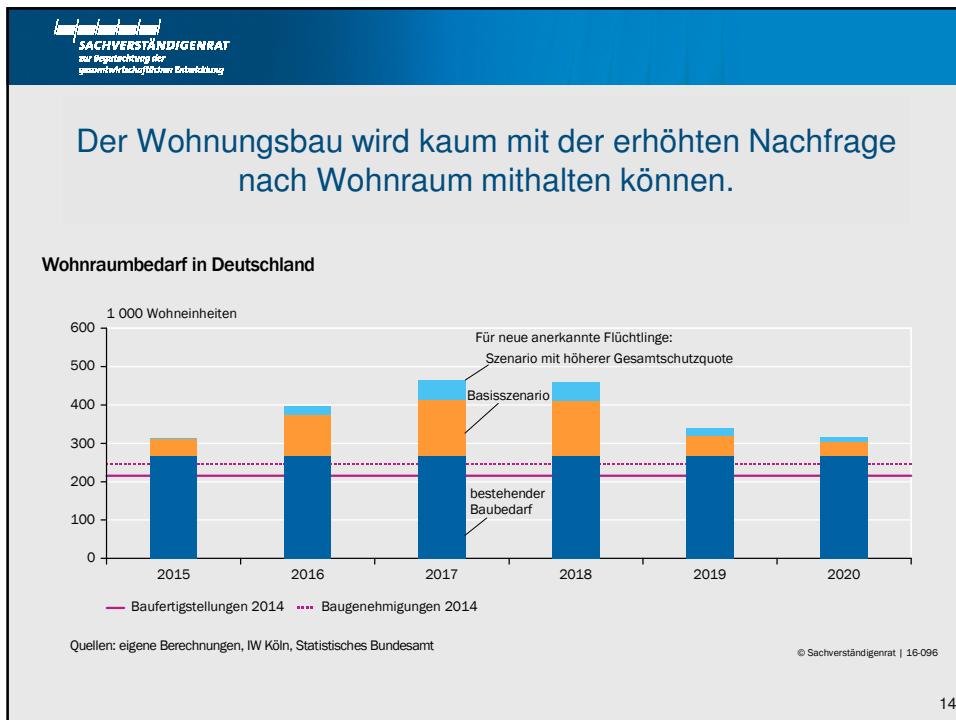
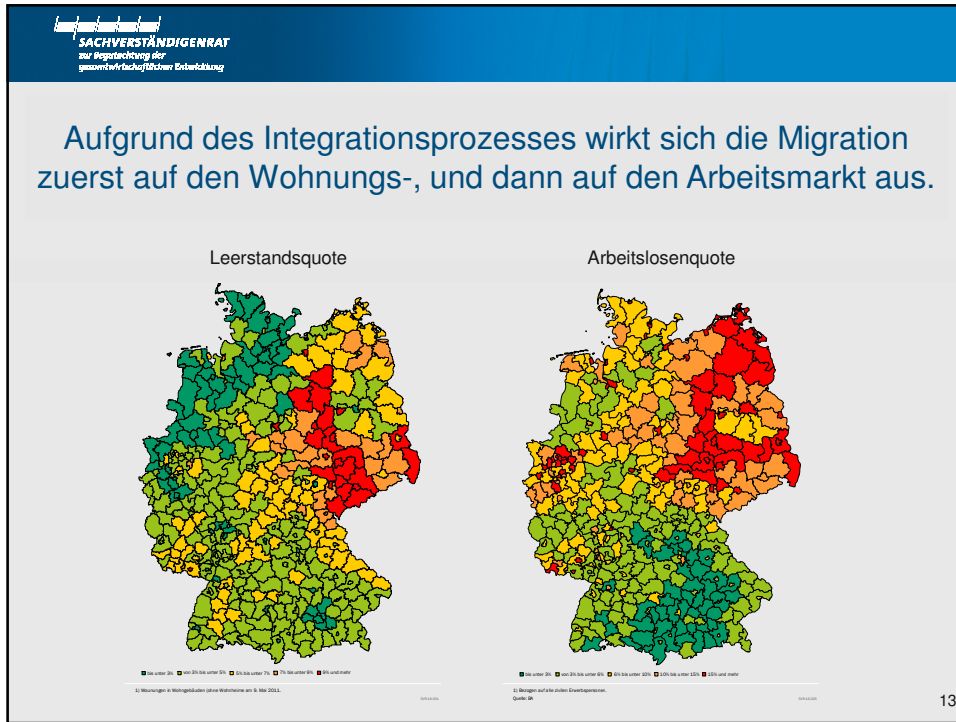

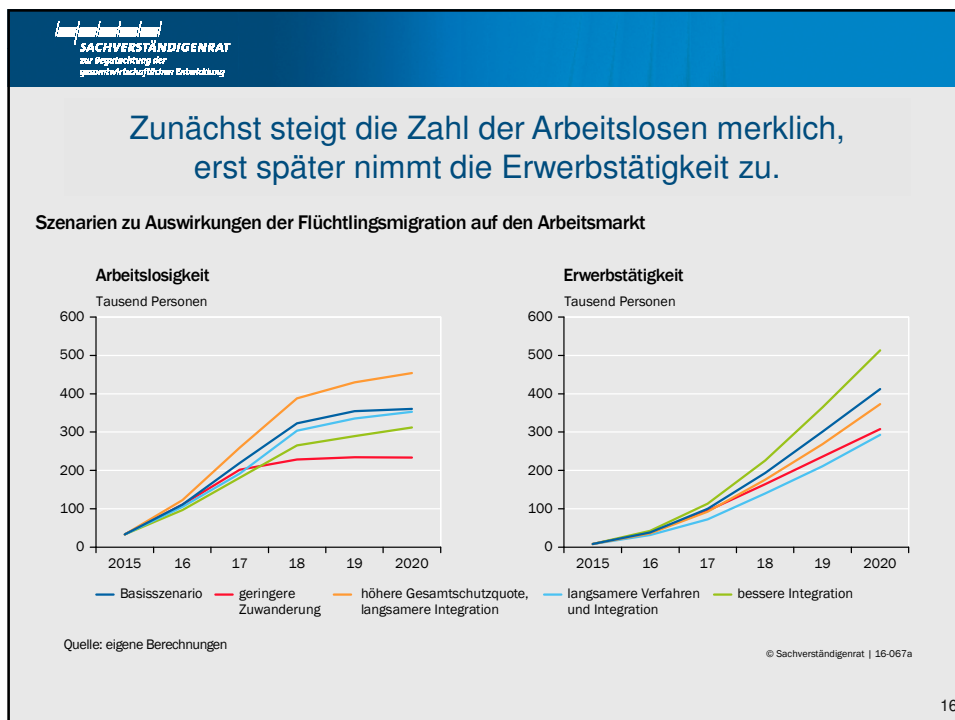
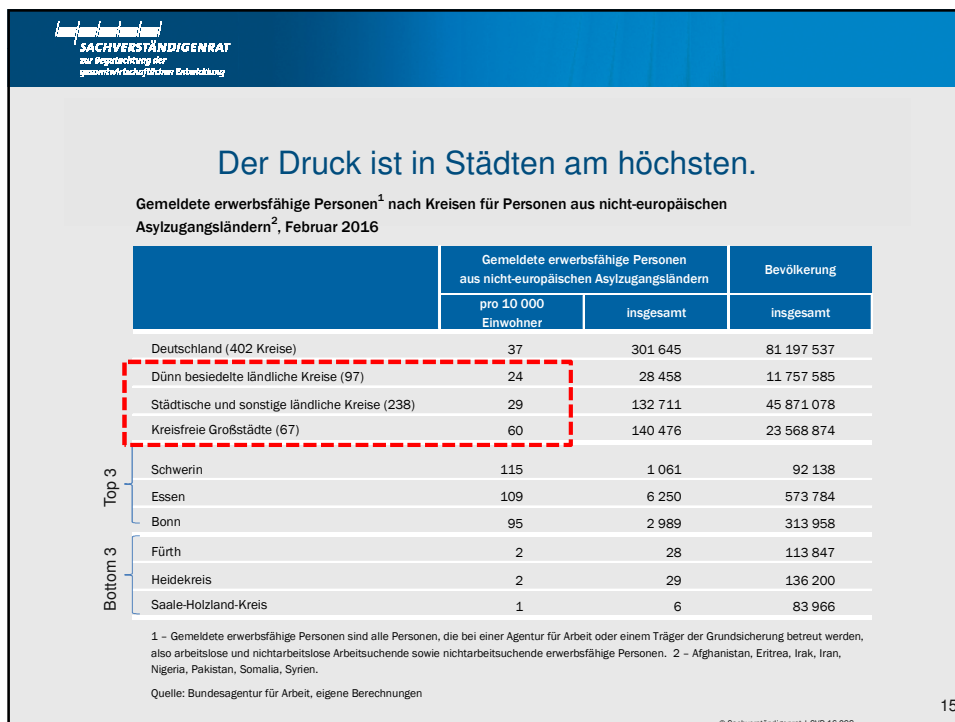

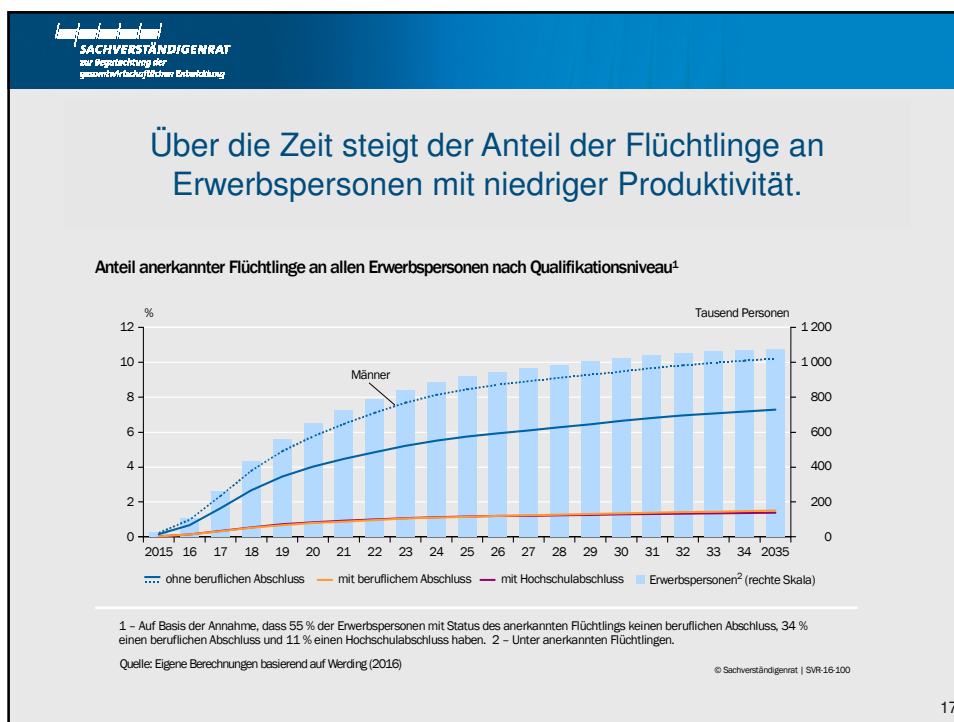

17

- SACHVERSTÄNDIGENRAT**
zur Begutachtung der
gesamtwirtschaftlichen Entwicklung
- SVR_Wirtschaft
jandritzky
- ## 10 Punkte für eine erfolgreiche Integration der Flüchtlinge
1. Asylverfahren beschleunigen
 2. Angemessene Finanzierung für die Flüchtlingsmigration sicherstellen
 3. Langfristige Perspektive für Integrationswillige ermöglichen
 4. Qualifikationsangebot flexibilisieren und ausweiten
 5. Vorrangprüfung für alle Migranten aussetzen
 6. Ausnahmen vom Mindestlohn erweitern ohne Privilegien zu schaffen
 7. Flexibilitätsventile Zeitarbeit, Werkverträge und Praktika nicht beschränken
 8. Wohnungsbau erleichtern, Mietpreisbremse abschaffen
 9. EU Fonds zur Finanzierung der Flüchtlingsintegration stärken, keine Sondertatbestände z.B. im SWP erlauben
 10. Trotz temporärer Grenzkontrollen den Single Market erhalten

18