

# Organisationsplan der Friedrich-Ebert-Stiftung

Stand: April 2011

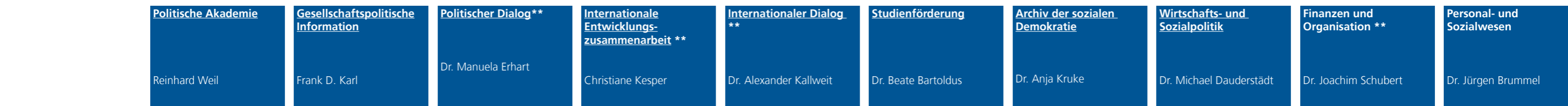
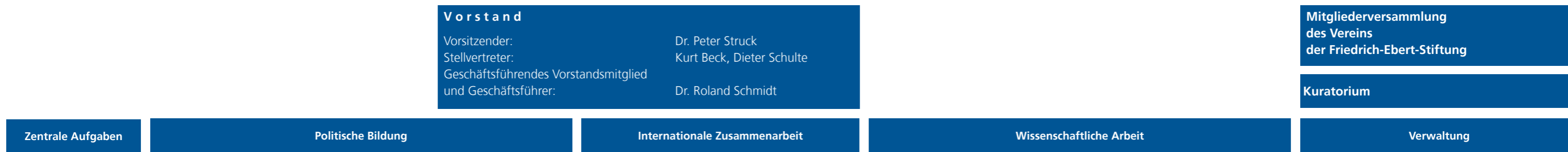

**Kommunikation und Grundsatzfragen \* \*\***  
Vesna Rodić

**Koordination Gender**  
Vesna Rodić

**Pressestelle Berlin \*\***  
Peter Donaiski

**Zentrale Aufgaben \* \*\***  
Dr. Werner Rechmann

**Revision/Antikorruptions-beauftragte \***  
Birgit Schultz

**Datenschutz \***  
Volker Ninnemann

**Berliner Akademiegespräche/ Interkultureller Dialog \*\***  
Dr. Johannes Kandel

**Neue Gesellschaft / Frankfurter Hefte \*\***  
Prof. Dr. Thomas Meyer

**Akademiegespräche Bonn**  
Gisela Zierau

**Akademie Management und Politik**  
Katrin Matuschek

**Akademie für Soziale Demokratie**  
Dr. Christian Krell

**MedienAkademie**  
JournalistenAkademie  
Carla Schulte-Reckert  
Medienpolitik  
Norbert Bicher

**OnlineAkademie**  
Tobias Paul

**Forum Jugend und Politik**  
Anne Haller

**KommunalAkademie**  
Dr. Markus Trömmel

**Forum NRW**  
Judith Illerhues

**Regionalbüros**  
**Julius-Leber-Forum** (Schleswig-Holstein, Hamburg, Bremen)  
Dr. Peter Hurrelbrink

**Fritz-Erler-Forum Stuttgart**  
Dr. Sabine Fandrych

**BayernForum (München)**  
Horst Schmidt

**Regensburg**  
Harald Zintl

**Kurt-Schumacher-Akademie**  
Bad Münstereifel  
Rainer Gries

**Politische Bildung**  
in Hessen, Niedersachsen, Nordrhein-Westfalen, Rheinland-Pfalz und Saarland

**Nordrhein-Westfalen**  
Frank D. Karl

**Landes-/Regionalbüros**  
**Hessen**  
Nicole Nestler  
**Niedersachsen (Hannover)**  
Petra Wilke  
**Rheinland-Pfalz/Saarland (Mainz)**  
Rolf Mantowski

**Forum Politik und Gesellschaft \*\***  
Bettina Luise Rürup  
Familienpolitik, Jugend und Partizipation, Frauen- und Genderpolitik, Bürgerschaftliches Engagement Älterer

**Forum Berlin \*\***  
Dr. Irina Mohr  
Gesellschaftliche Integration, Rechtsextremismus, Rechtspolitik, BerlinPolitik, Innere Sicherheit, Staatsmodernisierung, Kulturpolitik

**Landesbüros**  
**Brandenburg (Potsdam)**  
Eugen Meckel  
**Mecklenburg-Vorpommern (Schwerin)**  
Jürgen Peters  
**Sachsen**  
**Dresden:** Christoph Wielepp  
**Leipzig:** Matthias Eisel  
**Sachsen-Anhalt (Magdeburg)**  
Astrid Becker  
**Thüringen (Erfurt)**  
Dr. Dietmar Molthagen

**Afrika**  
Michèle Auga  
Gewerkschaftsbeauftragte:  
Renate Tenbusch

**Asien und Pazifik**  
Jürgen Stetten  
Gewerkschaftsbeauftragte:  
Julia Müller

**Lateinamerika und Karibik**  
Dörte Wollrad  
Gewerkschaftsbeauftragte:  
Sarah Ganter

**Naher und Mittlerer Osten, Nordafrika**  
Hajo Lanz  
Gewerkschaftsbeauftragte:  
Ingrid Ross

**Globale Politik und Entwicklung**  
Jochen Steinhilber  
**Globalisierung:**  
Hubert Schillinger  
Frieden und Sicherheit:  
Marius Müller-Henning  
Klima und Energie:  
Nina Netzer  
Menschenrechte:  
Britta Utz  
Soziale Gerechtigkeit:  
Susan Javad

**Koordinierungsaufgaben**  
Gewerkschaftskoordination international:  
Reiner Radermacher  
Gender und Entwicklung:  
Susan Javad

**Evaluierung/ Qualitätsmanagement:**  
Catrina Schläger

**Westeuropa/Nordamerika**  
Anne Seyffert

**Mittel- und Osteuropa**  
Dr. Ernst Hillebrand

**Internationale Politikanalyse**  
Dr. Gero Maaß

**Redaktion Internationale Politik und Gesellschaft**  
Dr. Winfried Veit

**Koordinationsaufgaben**  
Gewerkschaften:  
Jan-Hendrik Müller

**Auswahl**  
Iva Figenwald  
Reineke Schmolle-Eisenwerth

**Förderung**  
Sohel Ahmed  
Gerda Axer-Dämmer  
Marianne Braun  
Dr. Martin Gräfe  
Josef Minzenbach

**Studienbegleitende Förderung und Nachkontakte**  
Katrin Dapp  
Iva Figenwald  
Ines Herr

**Bildungspolitik\*\***  
Marei John-Ohnesorg

**Organisationsbestände**  
Michael Oberstadt

**Personenbestände**  
Harry Scholz

**Public History**  
Dr. Anja Kruke

**Karl-Marx-Haus Trier**  
Karl P. Salm

**Bibliothek Politisch-historisches Informationszentrum\***  
Dr. Rüdiger Zimmermann

**Arbeit und Qualifizierung**  
Ruth Brandherm

**Außenwirtschaft**  
Dr. Michael Dauderstädt

**Frauen- und Geschlechterforschung**  
Dr. Barbara Stiegler

**Gewerkschaften**  
Helmut Weber

**Nachhaltige Strukturpolitik\*\***  
Dr. Philipp Fink

**Migration und Integration**  
Günther Schultze

**Soziale Sicherung**  
Peter König

**Verbraucher**  
Michael Fischer

**Verkehr und Stadtentwicklung**  
René Bormann

**Wirtschafts- und Finanzpolitik**  
Markus Schreyer

**Controlling und Organisation**  
Fritz Kopsieker

**Informationstechnologien**  
Peter Bujny

**Finanzbuchhaltung**  
Carola Marten-Voigt

**Projektbuchhaltung**  
Jutta Klemm

**Hausmanagement**  
Diana Gohle

**Koordination Konferenz-zentrum Berlin \*\***  
Tino Ernst

**Grundsatzfragen**  
Maria Theodossiou

**Abrechnung Ausland**  
Katharina Kohr  
Michael Kramer  
Julia Roesener  
Ernst Rupperath  
Sabina Tariq

**Abrechnung Inland**  
Sener Dogan  
Reinhold Merten

**Gesellschaft für Politische Bildung e.V. \*\*\***  
(Akademie Frankenwarte, Würzburg)  
Brigitte Juchems

**Georg-von-Vollmar-Akademie e.V. \*\*\***  
(Kochel am See/München)  
Tamara Wissing/  
Sabine Wolf

**Zentrale Projekte und Gesprächskreise \*\***

<b>Arbeit – Betrieb – Politik</b> Helmut Weber	<b>Forum Soziale Demokratie</b> Dr. Tobias Mörschel	<b>Gesellschaftliche Integration</b> Franziska Richter	<b>Kocheler Kreis für Wirtschaftspolitik</b> Markus Schreyer	<b>Nachhaltige Strukturpolitik</b> Dr. Philipp Fink
<b>Arbeit und Qualifizierung</b> Ruth Brandherm	<b>Forum Soziale Demokratie Bonn</b> Dr. Christian Krell	<b>Globalisierung</b> Hubert Schillinger	<b>Kommunalpolitik</b> Dr. Markus Trömmel	<b>Soziales Wachstum</b> Markus Schreyer
<b>Berliner Gesprächskreis Medien</b> Norbert Bicher	<b>Für Demokratie – Gegen Rechts</b> Nora Langenbacher	<b>Innovative Verkehrspolitik</b> René Bormann	<b>Managerkreis</b> Dr. Werner Rechmann	<b>Sozialpolitik</b> Peter König
<b>Bildungsforum21</b> Gisela Zierau	<b>Friedens- und Sicherheitspolitik</b> Marius Müller-Henning	<b>Internationale Gewerkschaftspolitik</b> Reiner Radermacher	<b>Migration und Integration</b> Günther Schultze	<b>Sozialwissenschaften</b> Frank D. Karl
<b>Bürgergesellschaft und aktivierender Staat</b> Vesna Rodić	<b>Geschichte</b> Dr. Meik Woyke	<b>Internationale Politik</b> Dr. Gero Maaß	<b>Mittelstand</b> Helmut Weber	<b>Transatlantischer Dialog</b> Anja Wehler-Schöck
<b>Dienstleistungen</b> Helmut Weber			<b>Netzwerk Bildung</b> Marei John-Ohnesorg	<b>Zukunft der Parteiendemokratie</b> Dr. Tobias Mörschel

\* Direkt dem Geschäftsführer unterstellt  
\*\* Organisationseinheiten befinden sich ganz oder teilweise in Berlin  
\*\*\* Durch FES gefördert